

Data fra spørgeskema

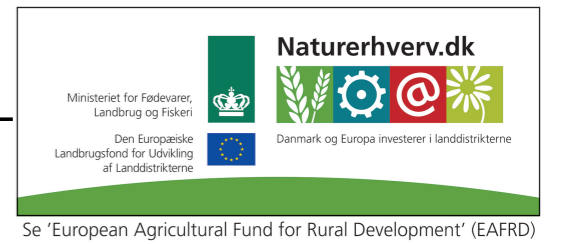

Bedrift-id	Udspørger ID	Driftsform	Er køerne på græs/motionsfold?	Hvor stort areal er der i gns. pr. ko?	Hvilket afgræsningsprincip anvendes?	Anvendes A og B fold med tidsindstilling	Hvor mange lyse timer er køerne på græs om dagen?	Er det muligt at sluse køerne direkte fra robotten til græsmarken	Robotterne Antal robotter
1	1	Konventionel	Ja	0,2 ha pr. ko	Storfoldafgræsning	Nej	6 eller flere lyse timer pr. dag	Ja	3
2	1	Konventionel	Nej						3
3	1	Konventionel	Nej						2
4	1	Konventionel	Ja	0,2 ha pr. ko	Rotationsafgræsning	Nej	6 eller flere lyse timer pr. dag	Ja	1
5	2	Konventionel	Nej						3
6	2	Konventionel	Nej						2
7	1	Konventionel	Nej						3
8	2	Konventionel	Ja	0,2 ha pr. ko	Storfoldafgræsning	Nej	6 eller flere lyse timer pr. dag	Nej	1
9	1	Konventionel	Nej						2
10	2	Konventionel	Nej						2
11	2	Konventionel	Nej						3
12	3	Konventionel	Nej						3
13	1	Konventionel	Nej						2
14	1	Konventionel	Nej						2
15	2	Konventionel	Ja	0,2 ha pr. ko	Rotationsafgræsning	Nej	Mindre end 6 lyse timer pr. dag	Ja	3
16	1	Konventionel	Nej						2
17	1	Konventionel	Nej						1
18	1	Konventionel	Nej						2
19	1	Konventionel	Nej						1
20	1	Konventionel	Nej						2
21	1	Konventionel	Nej						2
22	1	Konventionel	Nej						3
23	1	Konventionel	Ja	0,2 ha pr. ko	Storfoldafgræsning	Nej	Mindre end 6 lyse timer pr. dag	Nej	1
24	1	Konventionel	Nej						1
25	3	Konventionel	Nej						3
26	1	Konventionel	Nej						3
27	3	Konventionel	Nej						3
28	1	Konventionel	Ja	0,2 ha pr. ko	Rotationsafgræsning	Nej	Mindre end 6 lyse timer pr. dag	Ja	2
29	1	Konventionel	Nej						2
30	1	Konventionel	Nej						2
31	3	Konventionel	Nej						2
32	1	Konventionel	Nej						2
33	1	Konventionel	Nej						2
34	2	Konventionel	Nej						2
35	2	Konventionel	Nej						3
36	2	Konventionel	Nej						1
37	2	Konventionel	Nej						2
38	2	Konventionel	Nej						3
39	2	Økologisk		0,2 ha pr. ko	Storfoldafgræsning	Ja	6 eller flere lyse timer pr. dag	Ja	5
40	2	Konventionel	Nej						2
41	2	Konventionel	Nej						1

Data fra spørgeskema

Bedrift-id	Udspørger ID	Driftsform	Er køerne på græs/motionsfold?	Hvor stort areal er der i gns. pr. ko?	Hvilket afgræsningsprincip anvendes?	Anvendes A og B fold med tidsindstilling	Hvor mange lyse timer er køerne på græs om dagen?	Er det muligt at sluse køerne direkte fra robotten til græsmarken	Robotterne Antal robotter
42	2	Økologisk		0,2 til 0,4 ha pr. ko	Storfoldafgræsning	Ja	6 eller flere lyse timer pr. dag	Nej	2
43	2	Konventionel	Nej						3
44	3	Konventionel	Nej						2
45	1	Konventionel	Nej						3
46	2	Økologisk		Mere end 0,4 ha pr. ko	Rotationsafgræsning	Ja	6 eller flere lyse timer pr. dag	Ja	1
47	2	Økologisk		0,2 ha pr. ko	Rotationsafgræsning	Nej	6 eller flere lyse timer pr. dag	Nej	5
48	3	Konventionel	Ja	0,2 ha pr. ko	Storfoldafgræsning	Nej	Mindre end 6 lyse timer pr. dag	Nej	2
49	2	Konventionel	Nej						4
50	3	Konventionel	Nej						6
51	2	Konventionel	Nej						2
52	2	Konventionel	Nej						2
53	2	Konventionel	Ja	0,2 ha pr. ko	Storfoldafgræsning	Nej	6 eller flere lyse timer pr. dag	Ja	2
54	2	Konventionel	Nej						3
55	2	Konventionel	Nej						5
56	2	Konventionel	Nej						3
57	1	Konventionel	Nej						3
58	1	Konventionel	Nej						2
59	3	Konventionel	Nej						3

Data fra spørgeskema

Bedrift-id	Hvilket fabrikat er robotterne?	Lely - hvilken model er robotteene? - A2	Lely - hvilken model er robotteene? - A2 Evolution	Lely - hvilken model er robotteene? - A3	Lely - hvilken model er robotteene? - A3 Next	Lely - hvilken model er robotteene? - A4	SAC - hvilken model er robotterne? - Galaxy	SAC - hvilken model er robotterne? - Futureline	DeLaval - hvilken model er robotterne? - VMS ældre end 07	DeLaval - hvilken model er robotterne? - VMS 07 eller nyere	Andet - hvilken model er robotterne? - ?	Hvornår er robotterne installeret?
1	Lely	1	0	0	0	0	0	0	0	0		Af flere gange
2	DeLaval	0	0	0	0	0	0	0	0	0	1	Alle samtidigt
3	Lely	0	0	0	0	0	1	0	0	0	0	Alle samtidigt
4	DeLaval	0	0	0	0	0	0	0	0	0	1	Alle samtidigt
5	Lely	0	0	1	0	0	0	0	0	0	0	Alle samtidigt
6	SAC	0	0	0	0	0	0	0	1	0	0	Alle samtidigt
7	DeLaval	0	0	0	0	0	0	0	0	0	1	Alle samtidigt
8	Lely	0	0	1	0	0	0	0	0	0	0	Alle samtidigt
9	DeLaval	0	0	0	0	0	0	0	0	0	1	Alle samtidigt
10	DeLaval	0	0	0	0	0	0	0	0	1	0	Alle samtidigt
11	DeLaval	0	0	0	0	0	0	0	0	0	1	Alle samtidigt
12	DeLaval	0	0	0	0	0	0	0	0	1	1	Af flere gange
13	SAC	0	0	0	0	0	0	1	0	0	0	Alle samtidigt
14	Lely	0	0	1	0	0	0	0	0	0	0	Alle samtidigt
15	DeLaval	0	0	0	0	0	0	0	0	0	1	Af flere gange
16	DeLaval	0	0	0	0	0	0	0	0	0	1	Alle samtidigt
17	DeLaval	0	0	0	0	0	0	0	0	0	1	Alle samtidigt
18	Lely	0	0	1	0	0	0	0	0	0	0	Alle samtidigt
19	DeLaval	0	0	0	0	0	0	0	0	0	1	Alle samtidigt
20	SAC	0	0	0	0	0	0	0	1	0	0	Alle samtidigt
21	Lely	0	0	1	0	0	0	0	0	0	0	Alle samtidigt
22	Lely	0	0	1	0	0	0	0	0	0	0	Alle samtidigt
23	DeLaval	0	0	0	0	0	0	0	0	1	0	Alle samtidigt
24	DeLaval	0	0	0	0	0	0	0	0	0	1	Alle samtidigt
25	Lely	0	0	1	0	0	0	0	0	0	0	Alle samtidigt
26	Lely	0	0	1	0	0	0	0	0	0	0	Alle samtidigt
27	Lely	0	0	0	1	0	0	0	0	0	0	Alle samtidigt
28	Lely	1	0	0	0	0	0	0	0	0	0	Alle samtidigt
29	DeLaval	0	0	0	0	0	0	0	0	0	1	Alle samtidigt
30	Lely	0	0	1	0	0	0	0	0	0	0	Alle samtidigt
31	DeLaval	0	0	0	0	0	0	0	0	1	0	Alle samtidigt
32	DeLaval	0	0	0	0	0	0	0	0	0	1	Alle samtidigt
33	Lely	1	0	0	0	0	0	0	0	0	0	Alle samtidigt
34	DeLaval	0	0	0	0	0	0	0	0	0	1	Alle samtidigt
35	Lely	0	0	1	0	0	0	0	0	0	0	Alle samtidigt
36	DeLaval	0	0	0	0	0	0	0	0	1	0	Alle samtidigt
37	DeLaval	0	0	0	0	0	0	0	0	0	1	Alle samtidigt
38	Lely	0	0	1	0	0	0	0	0	0	0	Alle samtidigt
39	DeLaval	0	0	0	0	0	0	0	0	0	1	Af flere gange
40	Lely	0	0	1	0	0	0	0	0	0	0	Alle samtidigt
41	Lely	0	1	0	0	0	0	0	0	0	0	Alle samtidigt

Data fra spørgeskema

Bedrift-id	Hvilket fabrikat er robotterne?	Lely - hvilken model er robotteene? - A2	Lely - hvilken model er robotteene? - A2 Evolution	Lely - hvilken model er robotteene? - A3	Lely - hvilken model er robotteene? - A3 Next	Lely - hvilken model er robotteene? - A4	SAC - hvilken model er robotterne? - Galaxy	SAC - hvilken model er robotterne? - Futureline	DeLaval - hvilken model er robotterne? - VMS ældre end 07	DeLaval - hvilken model er robotterne? - VMS 07 eller nyere	Andet - hvilken model er robotterne?	Hvornår er robotterne installeret?
42	Lely	0	1	0	0	0	0	0	0	0		Alle samtidigt
43	SAC	0	0	0	0	0	0	0	1	0	0	Alle samtidigt
44	DeLaval	0	0	0	0	0	0	0	0	0	1	Alle samtidigt
45	Lely	0	0	1	0	0	0	0	0	0	0	Af flere gange
46	DeLaval	0	0	0	0	0	0	0	0	1	0	Alle samtidigt
47	SAC	0	0	0	0	0	0	0	1	0	0	Af flere gange
48	Lely	0	1	0	0	0	0	0	0	0	0	Alle samtidigt
49	Lely	0	0	1	0	0	0	0	0	0	0	Alle samtidigt
50	Lely	0	0	1	0	0	0	0	0	0	0	Af flere gange
51	Lely	1	0	0	0	0	0	0	0	0	0	Alle samtidigt
52	DeLaval	0	0	0	0	0	0	0	0	0	1	Alle samtidigt
53	SAC	0	0	0	0	0	0	0	1	0	0	Alle samtidigt
54	DeLaval	0	0	0	0	0	0	0	0	0	1	Alle samtidigt
55	Lely	0	0	0	1	0	0	0	0	0	0	Alle samtidigt
56	DeLaval	0	0	0	0	0	0	0	0	1	0	Af flere gange
57	Lely	0	0	0	1	0	0	0	0	0	0	Alle samtidigt
58	DeLaval	0	0	0	0	0	0	0	0	0	1	Alle samtidigt
59	DeLaval	0	0	0	0	0	0	0	0	0	1	Af flere gange

Data fra spørgeskema

Bedrift-id	Hvis alle samtidig - hvornår er de installeret?	Hvis af flere gange - anfør for hver robot? - Robot 1 - Under 1 år siden	Hvis af flere gange - anfør for hver robot? - Robot 1 - 1-2 år siden	Hvis af flere gange - anfør for hver robot? - Robot 1 - 3-4 år siden	Hvis af flere gange - anfør for hver robot? - Robot 1 - 5-6 år siden	Hvis af flere gange - anfør for hver robot? - Robot 1 - 7-8 år siden	Hvis af flere gange - anfør for hver robot? - Robot 1 - Over 8 år siden	Hvis af flere gange - anfør for hver robot? - Robot 2 - Under 1 år siden	Hvis af flere gange - anfør for hver robot? - Robot 2 - 1-2 år siden	Hvis af flere gange - anfør for hver robot? - Robot 2 - 3-4 år siden
1		0	0	0	0	0	1	0	0	0
2	5-6 år siden	0	0	0	0	0	0	0	0	0
3	1-2 år siden	0	0	0	0	0	0	0	0	0
4	5-6 år siden	0	0	0	0	0	0	0	0	0
5	1-2 år siden	0	0	0	0	0	0	0	0	0
6	7-8 år siden	0	0	0	0	0	0	0	0	0
7	5-6 år siden	0	0	0	0	0	0	0	0	0
8	3-4 år siden	0	0	0	0	0	0	0	0	0
9	5-6 år siden	0	0	0	0	0	0	0	0	0
10	7-8 år siden	0	0	0	0	0	0	0	0	0
11	5-6 år siden	0	0	0	0	0	0	0	0	0
12		0	0	0	1	0	0	0	0	0
13	3-4 år siden	0	0	0	0	0	0	0	0	0
14	5-6 år siden	0	0	0	0	0	0	0	0	0
15		0	0	0	1	0	0	0	0	0
16	Under 1 år siden	0	0	0	0	0	0	0	0	0
17	3-4 år siden	0	0	0	0	0	0	0	0	0
18	5-6 år siden	0	0	0	0	0	0	0	0	0
19	5-6 år siden	0	0	0	0	0	0	0	0	0
20	5-6 år siden	0	0	0	0	0	0	0	0	0
21	3-4 år siden	0	0	0	0	0	0	0	0	0
22	5-6 år siden	0	0	0	0	0	0	0	0	0
23	Over 8 år siden	0	0	0	0	0	0	0	0	0
24	1-2 år siden	0	0	0	0	0	0	0	0	0
25	5-6 år siden	0	0	0	0	0	0	0	0	0
26	7-8 år siden	0	0	0	0	0	0	0	0	0
27	3-4 år siden	0	0	0	0	0	0	0	0	0
28	3-4 år siden	0	0	0	0	0	0	0	0	0
29	5-6 år siden	0	0	0	0	0	0	0	0	0
30	5-6 år siden	0	0	0	0	0	0	0	0	0
31	Over 8 år siden	0	0	0	0	0	0	0	0	0
32	3-4 år siden	0	0	0	0	0	0	0	0	0
33	7-8 år siden	0	0	0	0	0	0	0	0	0
34	5-6 år siden	0	0	0	0	0	0	0	0	0
35	5-6 år siden	0	0	0	0	0	0	0	0	0
36	5-6 år siden	0	0	0	0	0	0	0	0	0
37	1-2 år siden	0	0	0	0	0	0	0	0	0
38	5-6 år siden	0	0	0	0	0	0	0	0	0
39		0	0	0	1	0	0	0	0	0
40	5-6 år siden	0	0	0	0	0	0	0	0	0
41	5-6 år siden	0	0	0	0	0	0	0	0	0

Data fra spørgeskema

Bedrift-id	Hvis alle samtidig - hvornår er de installeret?	Hvis af flere gange - anfør for hver robot? - Robot 1 - Under 1 år siden	Hvis af flere gange - anfør for hver robot? - Robot 1 - 1-2 år siden	Hvis af flere gange - anfør for hver robot? - Robot 1 - 3-4 år siden	Hvis af flere gange - anfør for hver robot? - Robot 1 - 5-6 år siden	Hvis af flere gange - anfør for hver robot? - Robot 1 - 7-8 år siden	Hvis af flere gange - anfør for hver robot? - Robot 1 - Over 8 år siden	Hvis af flere gange - anfør for hver robot? - Robot 2 - Under 1 år siden	Hvis af flere gange - anfør for hver robot? - Robot 2 - 1-2 år siden	Hvis af flere gange - anfør for hver robot? - Robot 2 - 3-4 år siden
42	Over 8 år siden	0	0	0	0	0	0	0	0	0
43	3-4 år siden	0	0	0	0	0	0	0	0	0
44	5-6 år siden	0	0	0	0	0	0	0	0	0
45		0	0	0	1	0	0	0	0	0
46	Over 8 år siden	0	0	0	0	0	0	0	0	0
47		0	0	0	0	0	1	0	0	0
48	3-4 år siden	0	0	0	0	0	0	0	0	0
49	5-6 år siden	0	0	0	0	0	0	0	0	0
50		0	0	0	1	0	0	0	0	0
51	7-8 år siden	0	0	0	0	0	0	0	0	0
52	5-6 år siden	0	0	0	0	0	0	0	0	0
53	5-6 år siden	0	0	0	0	0	0	0	0	0
54	3-4 år siden	0	0	0	0	0	0	0	0	0
55	3-4 år siden	0	0	0	0	0	0	0	0	0
56		0	0	0	0	1	0	0	0	0
57	3-4 år siden	0	0	0	0	0	0	0	0	0
58	5-6 år siden	0	0	0	0	0	0	0	0	0
59		0	0	0	1	0	0	0	0	0

Data fra spørgeskema

Bedrift-id	Hvis af flere gange - anfør for hver robot? - Robot 2 - 5-6 år siden	Hvis af flere gange - anfør for hver robot? - Robot 2 - 7-8 år siden	Hvis af flere gange - anfør for hver robot? - Robot 2 - Over 8 år siden	Hvis af flere gange - anfør for hver robot? - Robot 3 - Under 1 år siden	Hvis af flere gange - anfør for hver robot? - Robot 3 - 1-2 år siden	Hvis af flere gange - anfør for hver robot? - Robot 3 - 3-4 år siden	Hvis af flere gange - anfør for hver robot? - Robot 3 - 5-6 år siden	Hvis af flere gange - anfør for hver robot? - Robot 3 - 7-8 år siden	Hvis af flere gange - anfør for hver robot? - Robot 3 - Over 8 år siden	Hvis af flere gange - anfør for hver robot? - Robot 4 - Under 1 år siden
1	0	0	1	0	0	0	0	0	1	0
2	0	0	0	0	0	0	0	0	0	0
3	0	0	0	0	0	0	0	0	0	0
4	0	0	0	0	0	0	0	0	0	0
5	0	0	0	0	0	0	0	0	0	0
6	0	0	0	0	0	0	0	0	0	0
7	0	0	0	0	0	0	0	0	0	0
8	0	0	0	0	0	0	0	0	0	0
9	0	0	0	0	0	0	0	0	0	0
10	0	0	0	0	0	0	0	0	0	0
11	0	0	0	0	0	0	0	0	0	0
12	1	0	0	0	0	0	1	0	0	0
13	0	0	0	0	0	0	0	0	0	0
14	0	0	0	0	0	0	0	0	0	0
15	1	0	0	0	0	1	0	0	0	0
16	0	0	0	0	0	0	0	0	0	0
17	0	0	0	0	0	0	0	0	0	0
18	0	0	0	0	0	0	0	0	0	0
19	0	0	0	0	0	0	0	0	0	0
20	0	0	0	0	0	0	0	0	0	0
21	0	0	0	0	0	0	0	0	0	0
22	0	0	0	0	0	0	0	0	0	0
23	0	0	0	0	0	0	0	0	0	0
24	0	0	0	0	0	0	0	0	0	0
25	0	0	0	0	0	0	0	0	0	0
26	0	0	0	0	0	0	0	0	0	0
27	0	0	0	0	0	0	0	0	0	0
28	0	0	0	0	0	0	0	0	0	0
29	0	0	0	0	0	0	0	0	0	0
30	0	0	0	0	0	0	0	0	0	0
31	0	0	0	0	0	0	0	0	0	0
32	0	0	0	0	0	0	0	0	0	0
33	0	0	0	0	0	0	0	0	0	0
34	0	0	0	0	0	0	0	0	0	0
35	0	0	0	0	0	0	0	0	0	0
36	0	0	0	0	0	0	0	0	0	0
37	0	0	0	0	0	0	0	0	0	0
38	0	0	0	0	0	0	0	0	0	0
39	1	0	0	0	0	0	1	0	0	0
40	0	0	0	0	0	0	0	0	0	0
41	0	0	0	0	0	0	0	0	0	0

Data fra spørgeskema

Bedrift-id	Hvis af flere gange - anfør for hver robot? - Robot 2 - 5-6 år siden	Hvis af flere gange - anfør for hver robot? - Robot 2 - 7-8 år siden	Hvis af flere gange - anfør for hver robot? - Robot 2 - Over 8 år siden	Hvis af flere gange - anfør for hver robot? - Robot 3 - Under 1 år siden	Hvis af flere gange - anfør for hver robot? - Robot 3 - 1-2 år siden	Hvis af flere gange - anfør for hver robot? - Robot 3 - 3-4 år siden	Hvis af flere gange - anfør for hver robot? - Robot 3 - 5-6 år siden	Hvis af flere gange - anfør for hver robot? - Robot 3 - 7-8 år siden	Hvis af flere gange - anfør for hver robot? - Robot 3 - Over 8 år siden	Hvis af flere gange - anfør for hver robot? - Robot 4 - Under 1 år siden
42	0	0	0	0	0	0	0	0	0	0
43	0	0	0	0	0	0	0	0	0	0
44	0	0	0	0	0	0	0	0	0	0
45	1	0	0	0	0	1	0	0	0	0
46	0	0	0	0	0	0	0	0	0	0
47	0	0	1	0	0	0	0	0	1	0
48	0	0	0	0	0	0	0	0	0	0
49	0	0	0	0	0	0	0	0	0	0
50	1	0	0	0	0	0	1	0	0	0
51	0	0	0	0	0	0	0	0	0	0
52	0	0	0	0	0	0	0	0	0	0
53	0	0	0	0	0	0	0	0	0	0
54	0	0	0	0	0	0	0	0	0	0
55	0	0	0	0	0	0	0	0	0	0
56	0	1	0	0	0	0	0	1	0	0
57	0	0	0	0	0	0	0	0	0	0
58	0	0	0	0	0	0	0	0	0	0
59	1	0	0	0	0	1	0	0	0	0

Data fra spørgeskema

Bedrift-id	Hvis af flere gange - anfør for hver robot? - Robot 4 - 1-2 år siden	Hvis af flere gange - anfør for hver robot? - Robot 4 - 3-4 år siden	Hvis af flere gange - anfør for hver robot? - Robot 4 - 5-6 år siden	Hvis af flere gange - anfør for hver robot? - Robot 4 - 7-8 år siden	Hvis af flere gange - anfør for hver robot? - Robot 4 - Over 8 år siden	Hvis af flere gange - anfør for hver robot? - Robot 5 - Under 1 år siden	Hvis af flere gange - anfør for hver robot? - Robot 5 - 1-2 år siden	Hvis af flere gange - anfør for hver robot? - Robot 5 - 3-4 år siden	Hvis af flere gange - anfør for hver robot? - Robot 5 - 5-6 år siden	Hvis af flere gange - anfør for hver robot? - Robot 5 - 7-8 år siden
1	0	0	0	0	0	0	0	0	0	0
2	0	0	0	0	0	0	0	0	0	0
3	0	0	0	0	0	0	0	0	0	0
4	0	0	0	0	0	0	0	0	0	0
5	0	0	0	0	0	0	0	0	0	0
6	0	0	0	0	0	0	0	0	0	0
7	0	0	0	0	0	0	0	0	0	0
8	0	0	0	0	0	0	0	0	0	0
9	0	0	0	0	0	0	0	0	0	0
10	0	0	0	0	0	0	0	0	0	0
11	0	0	0	0	0	0	0	0	0	0
12	0	0	0	0	0	0	0	0	0	0
13	0	0	0	0	0	0	0	0	0	0
14	0	0	0	0	0	0	0	0	0	0
15	0	0	0	0	0	0	0	0	0	0
16	0	0	0	0	0	0	0	0	0	0
17	0	0	0	0	0	0	0	0	0	0
18	0	0	0	0	0	0	0	0	0	0
19	0	0	0	0	0	0	0	0	0	0
20	0	0	0	0	0	0	0	0	0	0
21	0	0	0	0	0	0	0	0	0	0
22	0	0	0	0	0	0	0	0	0	0
23	0	0	0	0	0	0	0	0	0	0
24	0	0	0	0	0	0	0	0	0	0
25	0	0	0	0	0	0	0	0	0	0
26	0	0	0	0	0	0	0	0	0	0
27	0	0	0	0	0	0	0	0	0	0
28	0	0	0	0	0	0	0	0	0	0
29	0	0	0	0	0	0	0	0	0	0
30	0	0	0	0	0	0	0	0	0	0
31	0	0	0	0	0	0	0	0	0	0
32	0	0	0	0	0	0	0	0	0	0
33	0	0	0	0	0	0	0	0	0	0
34	0	0	0	0	0	0	0	0	0	0
35	0	0	0	0	0	0	0	0	0	0
36	0	0	0	0	0	0	0	0	0	0
37	0	0	0	0	0	0	0	0	0	0
38	0	0	0	0	0	0	0	0	0	0
39	0	0	1	0	0	0	1	0	0	0
40	0	0	0	0	0	0	0	0	0	0
41	0	0	0	0	0	0	0	0	0	0

Data fra spørgeskema

Bedrift-id	Hvis af flere gange - anfør for hver robot? - Robot 4 - 1-2 år siden	Hvis af flere gange - anfør for hver robot? - Robot 4 - 3-4 år siden	Hvis af flere gange - anfør for hver robot? - Robot 4 - 5-6 år siden	Hvis af flere gange - anfør for hver robot? - Robot 4 - 7-8 år siden	Hvis af flere gange - anfør for hver robot? - Robot 4 - Over 8 år siden	Hvis af flere gange - anfør for hver robot? - Robot 5 - Under 1 år siden	Hvis af flere gange - anfør for hver robot? - Robot 5 - 1-2 år siden	Hvis af flere gange - anfør for hver robot? - Robot 5 - 3-4 år siden	Hvis af flere gange - anfør for hver robot? - Robot 5 - 5-6 år siden	Hvis af flere gange - anfør for hver robot? - Robot 5 - 7-8 år siden
42	0	0	0	0	0	0	0	0	0	0
43	0	0	0	0	0	0	0	0	0	0
44	0	0	0	0	0	0	0	0	0	0
45	0	0	0	0	0	0	0	0	0	0
46	0	0	0	0	0	0	0	0	0	0
47	0	0	0	0	1	0	1	0	0	0
48	0	0	0	0	0	0	0	0	0	0
49	0	0	0	0	0	0	0	0	0	0
50	0	0	1	0	0	0	1	0	0	0
51	0	0	0	0	0	0	0	0	0	0
52	0	0	0	0	0	0	0	0	0	0
53	0	0	0	0	0	0	0	0	0	0
54	0	0	0	0	0	0	0	0	0	0
55	0	0	0	0	0	0	0	0	0	0
56	0	0	0	0	0	0	0	0	0	0
57	0	0	0	0	0	0	0	0	0	0
58	0	0	0	0	0	0	0	0	0	0
59	0	0	0	0	0	0	0	0	0	0

Data fra spørgeskema

Bedrift-id	Hvis af flere gange - anfør for hver robot? - Robot 5 - Over 8 år siden	Hvis af flere gange - anfør for hver robot? - Robot 6 - Under 1 år siden	Hvis af flere gange - anfør for hver robot? - Robot 6 - 1-2 år siden	Hvis af flere gange - anfør for hver robot? - Robot 6 - 3-4 år siden	Hvis af flere gange - anfør for hver robot? - Robot 6 - 5-6 år siden	Hvis af flere gange - anfør for hver robot? - Robot 6 - 7-8 år siden	Hvis af flere gange - anfør for hver robot? - Robot 6 - Over 8 år siden	Hvis af flere gange - anfør for hver robot? - Robot 7 - Under 1 år siden	Hvis af flere gange - anfør for hver robot? - Robot 7 - 1-2 år siden	Hvis af flere gange - anfør for hver robot? - Robot 7 - 3-4 år siden
1	0	0	0	0	0	0	0	0	0	0
2	0	0	0	0	0	0	0	0	0	0
3	0	0	0	0	0	0	0	0	0	0
4	0	0	0	0	0	0	0	0	0	0
5	0	0	0	0	0	0	0	0	0	0
6	0	0	0	0	0	0	0	0	0	0
7	0	0	0	0	0	0	0	0	0	0
8	0	0	0	0	0	0	0	0	0	0
9	0	0	0	0	0	0	0	0	0	0
10	0	0	0	0	0	0	0	0	0	0
11	0	0	0	0	0	0	0	0	0	0
12	0	0	0	0	0	0	0	0	0	0
13	0	0	0	0	0	0	0	0	0	0
14	0	0	0	0	0	0	0	0	0	0
15	0	0	0	0	0	0	0	0	0	0
16	0	0	0	0	0	0	0	0	0	0
17	0	0	0	0	0	0	0	0	0	0
18	0	0	0	0	0	0	0	0	0	0
19	0	0	0	0	0	0	0	0	0	0
20	0	0	0	0	0	0	0	0	0	0
21	0	0	0	0	0	0	0	0	0	0
22	0	0	0	0	0	0	0	0	0	0
23	0	0	0	0	0	0	0	0	0	0
24	0	0	0	0	0	0	0	0	0	0
25	0	0	0	0	0	0	0	0	0	0
26	0	0	0	0	0	0	0	0	0	0
27	0	0	0	0	0	0	0	0	0	0
28	0	0	0	0	0	0	0	0	0	0
29	0	0	0	0	0	0	0	0	0	0
30	0	0	0	0	0	0	0	0	0	0
31	0	0	0	0	0	0	0	0	0	0
32	0	0	0	0	0	0	0	0	0	0
33	0	0	0	0	0	0	0	0	0	0
34	0	0	0	0	0	0	0	0	0	0
35	0	0	0	0	0	0	0	0	0	0
36	0	0	0	0	0	0	0	0	0	0
37	0	0	0	0	0	0	0	0	0	0
38	0	0	0	0	0	0	0	0	0	0
39	0	0	0	0	0	0	0	0	0	0
40	0	0	0	0	0	0	0	0	0	0
41	0	0	0	0	0	0	0	0	0	0

Data fra spørgeskema

Bedrift-id	Hvis af flere gange - anfør for hver robot? - Robot 5 - Over 8 år siden	Hvis af flere gange - anfør for hver robot? - Robot 6 - Under 1 år siden	Hvis af flere gange - anfør for hver robot? - Robot 6 - 1-2 år siden	Hvis af flere gange - anfør for hver robot? - Robot 6 - 3-4 år siden	Hvis af flere gange - anfør for hver robot? - Robot 6 - 5-6 år siden	Hvis af flere gange - anfør for hver robot? - Robot 6 - 7-8 år siden	Hvis af flere gange - anfør for hver robot? - Robot 6 - Over 8 år siden	Hvis af flere gange - anfør for hver robot? - Robot 7 - Under 1 år siden	Hvis af flere gange - anfør for hver robot? - Robot 7 - 1-2 år siden	Hvis af flere gange - anfør for hver robot? - Robot 7 - 3-4 år siden
42	0	0	0	0	0	0	0	0	0	
43	0	0	0	0	0	0	0	0	0	
44	0	0	0	0	0	0	0	0	0	
45	0	0	0	0	0	0	0	0	0	
46	0	0	0	0	0	0	0	0	0	
47	0	0	0	0	0	0	0	0	0	
48	0	0	0	0	0	0	0	0	0	
49	0	0	0	0	0	0	0	0	0	
50	0	0	1	0	0	0	0	0	0	
51	0	0	0	0	0	0	0	0	0	
52	0	0	0	0	0	0	0	0	0	
53	0	0	0	0	0	0	0	0	0	
54	0	0	0	0	0	0	0	0	0	
55	0	0	0	0	0	0	0	0	0	
56	0	0	0	0	0	0	0	0	0	
57	0	0	0	0	0	0	0	0	0	
58	0	0	0	0	0	0	0	0	0	
59	0	0	0	0	0	0	0	0	0	

Data fra spørgeskema

Bedrift-id	Hvis af flere gange - anfør for hver robot? - Robot 7 - 5-6 år siden	Hvis af flere gange - anfør for hver robot? - Robot 7 - 7-8 år siden	Hvis af flere gange - anfør for hver robot? - Robot 7 - Over 8 år siden	Hvis af flere gange - anfør for hver robot? - Robot 8 - Under 1 år siden	Hvis af flere gange - anfør for hver robot? - Robot 8 - 1-2 år siden	Hvis af flere gange - anfør for hver robot? - Robot 8 - 3-4 år siden	Hvis af flere gange - anfør for hver robot? - Robot 8 - 5-6 år siden	Hvis af flere gange - anfør for hver robot? - Robot 8 - 7-8 år siden	Hvis af flere gange - anfør for hver robot? - Robot 8 - Over 8 år siden	Anfør antal hold af fysisk adskilte malkende køer? Bemærk separation er ikke et hold.
1	0	0	0	0	0	0	0	0	0	1
2	0	0	0	0	0	0	0	0	0	2
3	0	0	0	0	0	0	0	0	0	1
4	0	0	0	0	0	0	0	0	0	1
5	0	0	0	0	0	0	0	0	0	1
6	0	0	0	0	0	0	0	0	0	1
7	0	0	0	0	0	0	0	0	0	3
8	0	0	0	0	0	0	0	0	0	1
9	0	0	0	0	0	0	0	0	0	1
10	0	0	0	0	0	0	0	0	0	1
11	0	0	0	0	0	0	0	0	0	1
12	0	0	0	0	0	0	0	0	0	3
13	0	0	0	0	0	0	0	0	0	1
14	0	0	0	0	0	0	0	0	0	1
15	0	0	0	0	0	0	0	0	0	2
16	0	0	0	0	0	0	0	0	0	2
17	0	0	0	0	0	0	0	0	0	1
18	0	0	0	0	0	0	0	0	0	2
19	0	0	0	0	0	0	0	0	0	1
20	0	0	0	0	0	0	0	0	0	1
21	0	0	0	0	0	0	0	0	0	1
22	0	0	0	0	0	0	0	0	0	3
23	0	0	0	0	0	0	0	0	0	1
24	0	0	0	0	0	0	0	0	0	1
25	0	0	0	0	0	0	0	0	0	1
26	0	0	0	0	0	0	0	0	0	1
27	0	0	0	0	0	0	0	0	0	1
28	0	0	0	0	0	0	0	0	0	1
29	0	0	0	0	0	0	0	0	0	1
30	0	0	0	0	0	0	0	0	0	1
31	0	0	0	0	0	0	0	0	0	2
32	0	0	0	0	0	0	0	0	0	1
33	0	0	0	0	0	0	0	0	0	1
34	0	0	0	0	0	0	0	0	0	1
35	0	0	0	0	0	0	0	0	0	2
36	0	0	0	0	0	0	0	0	0	1
37	0	0	0	0	0	0	0	0	0	2
38	0	0	0	0	0	0	0	0	0	2
39	0	0	0	0	0	0	0	0	0	2
40	0	0	0	0	0	0	0	0	0	1
41	0	0	0	0	0	0	0	0	0	1

Data fra spørgeskema

Bedrift-id	Hvis af flere gange - anfør for hver robot? - Robot 7 - 5-6 år siden	Hvis af flere gange - anfør for hver robot? - Robot 7 - 7-8 år siden	Hvis af flere gange - anfør for hver robot? - Robot 7 - Over 8 år siden	Hvis af flere gange - anfør for hver robot? - Robot 8 - Under 1 år siden	Hvis af flere gange - anfør for hver robot? - Robot 8 - 1-2 år siden	Hvis af flere gange - anfør for hver robot? - Robot 8 - 3-4 år siden	Hvis af flere gange - anfør for hver robot? - Robot 8 - 5-6 år siden	Hvis af flere gange - anfør for hver robot? - Robot 8 - 7-8 år siden	Hvis af flere gange - anfør for hver robot? - Robot 8 - Over 8 år siden	Anfør antal hold af fysisk adskilte malkende køer? Bemærk separation er ikke et hold.
42	0	0	0	0	0	0	0	0	0	1
43	0	0	0	0	0	0	0	0	0	2
44	0	0	0	0	0	0	0	0	0	1
45	0	0	0	0	0	0	0	0	0	2
46	0	0	0	0	0	0	0	0	0	1
47	0	0	0	0	0	0	0	0	0	1
48	0	0	0	0	0	0	0	0	0	1
49	0	0	0	0	0	0	0	0	0	2
50	0	0	0	0	0	0	0	0	0	1
51	0	0	0	0	0	0	0	0	0	1
52	0	0	0	0	0	0	0	0	0	1
53	0	0	0	0	0	0	0	0	0	1
54	0	0	0	0	0	0	0	0	0	2
55	0	0	0	0	0	0	0	0	0	4 eller flere
56	0	0	0	0	0	0	0	0	0	2
57	0	0	0	0	0	0	0	0	0	1
58	0	0	0	0	0	0	0	0	0	1
59	0	0	0	0	0	0	0	0	0	1

Data fra spørgeskema

Bedrift-id	Højeste antal robotter pr. hold	Hvordan kommer nykælvende retur til hold?	Hvordan er køerne fordelt på hold (overvejende)?	Hvordan er køerne fordelt på hold (overvejende)? - Andet, anfør hvordan	Kotrafik Hvordan er kotrafikken reguleret omkring robotterne?	Semi-styret eller styret - hvilket princip anvendes? - Foder først med envejslåger (feed first)	Semi-styret eller styret - hvilket princip anvendes? - Malkning først med envejslåger (milk first)
1					Fri kotrafik		
2	2	Samme hold, som de gik	Ingen systematik (kommer ind hvor der er plads)		Styret	Ja	Nej
3					Fri kotrafik		
4					Fri kotrafik		
5					Fri kotrafik		
6					Fri kotrafik		
7	1	Det er tilfældigt	Ingen systematik (kommer ind hvor der er plads)		Fri kotrafik		
8					Fri kotrafik		
9					Fri kotrafik		
10					Fri kotrafik		
11					Styret	Ja	Nej
12	1	Samme hold, som de gik	Ingen systematik (kommer ind hvor der er plads)		Semi-styret / delvis styret	Nej	Ja
13					Fri kotrafik		
14					Semi-styret / delvis styret	Ja	Nej
15	2	Det er tilfældigt	Holddeling efter laktationsnummer (1. kalvs går i hold for sig, øvrige køer går i hold for sig)		Semi-styret / delvis styret	Nej	Ja
16	1	Det er tilfældigt	Holddeling efter størrelse (store køer i hold for sig, små køer i hold for sig)		Styret	Nej	Ja
17					Styret	Ja	Nej
18	1	Det er tilfældigt	Ingen systematik (kommer ind hvor der er plads)		Fri kotrafik		
19					Fri kotrafik		
20					Fri kotrafik		
21					Fri kotrafik		
22	2	Det er tilfældigt	Holddeling efter laktationsnummer (1. kalvs går i hold for sig, øvrige køer går i hold for sig)		Fri kotrafik		
23					Styret	Ja	Nej
24					Styret	Ja	Nej
25					Fri kotrafik		
26					Fri kotrafik		
27					Fri kotrafik		
28					Fri kotrafik		
29					Fri kotrafik		
30					Fri kotrafik		
31	1	Samme hold, som de gik	Holddeling efter laktationsnummer (1. kalvs går i hold for sig, øvrige køer går i hold for sig)		Fri kotrafik		
32					Fri kotrafik		
33					Fri kotrafik		
34					Fri kotrafik		
35	2	Det er tilfældigt	Ingen systematik (kommer ind hvor der er plads)		Fri kotrafik		
36					Fri kotrafik		
37	1	Det er tilfældigt	Holddeling efter laktationsnummer (1. kalvs går i hold for sig, øvrige køer går i hold for sig)		Styret	Nej	Ja
38	2	Det er tilfældigt	Andet, anfør hvordan	opstart efter kælvning ved robot 3	Fri kotrafik		
39	3	Det er tilfældigt	Holddeling efter laktationsnummer (1. kalvs går i hold for sig, øvrige køer går i hold for sig)		Styret	Ja	Nej
40					Fri kotrafik		
41					Fri kotrafik		

Data fra spørgeskema

Bedrift-id	Højeste antal robotter pr. hold	Hvordan kommer nykælvare retur til hold?	Hvordan er køerne fordelt på hold (overvejende)?	Hvordan er køerne fordelt på hold (overvejende)? - Andet, anfør hvordan	Kotrafik Hvordan er kotrafikken reguleret omkring robotterne?	Semi-styret eller styret - hvilket princip anvendes? - Foder først med envejslåger (feed first)	Semi-styret eller styret - hvilket princip anvendes? - Malkning først med envejslåger (milk first)
42					Fri kotrafik		
43		2 Samme hold, som de gik		Holddeling efter laktationsnummer (1. kalvs går i hold for sig, øvrige køer går i hold for sig)	Fri kotrafik		
44					Semi-styret / delvis styret	Nej	Nej
45		2 Samme hold, som de gik		Holddeling efter laktationsnummer (1. kalvs går i hold for sig, øvrige køer går i hold for sig)	Fri kotrafik		
46					Styret	Nej	Ja
47					Fri kotrafik		
48					Fri kotrafik		
49		2 Samme hold, som de gik		Ingen systematik (kommer ind hvor der er plads)	Fri kotrafik		
50					Fri kotrafik		
51					Fri kotrafik		
52					Fri kotrafik		
53					Fri kotrafik		
54		2 Samme hold, som de gik		Holddeling efter laktationsnummer (1. kalvs går i hold for sig, øvrige køer går i hold for sig)	Styret	Ja	Nej
55		2 Samme hold, som de gik		Holddeling efter laktationsnummer (1. kalvs går i hold for sig, øvrige køer går i hold for sig)	Fri kotrafik		
56		2 Det er tilfældigt		Holddeling efter laktationsstadiet (køer i tidlig laktation for sig, evt. senlakternde køer for sig)	Fri kotrafik		
57					Fri kotrafik		
58					Styret	Ja	Nej
59					Fri kotrafik		

Data fra spørgeskema

Bedrift-id	Semi-styret eller styret - hvilket princip anvendes? - Anvendes der forseparation?	Semi-styret eller styret - hvilket princip anvendes? - Anvendes der funktion til VIP adgang?	Ædeplads Antal lakterende køer pr. ædeplads (en ædeplads = 70 / 55 cm)	Antal gold køer pr. ædeplads (en ædeplads = 70 / 55 cm)	Hvile- og gangareal Hvordan er underlaget i hvilearealet indrettet? Hvis forskel på lakterende og goldkøer udfyldes for lakterende.	Hvile- og gangareal Hvordan er underlaget i hvilearealet indrettet? Hvis forskel på lakterende og goldkøer udfyldes for lakterende. - Andet, anfør hvilket
1			1 - 1½ ko pr. ædeplads	1 ko eller mindre pr. ædeplads	Dybstrøelse (halm)	
2	Ja	Nej	1 - 1½ ko pr. ædeplads	1 ko eller mindre pr. ædeplads	Senge med madras	
3			1 - 1½ ko pr. ædeplads	1 ko eller mindre pr. ædeplads	Senge med madras	
4			1 ko eller mindre pr. ædeplads	1 ko eller mindre pr. ædeplads	Senge med madras	
5			1 - 1½ ko pr. ædeplads	1 ko eller mindre pr. ædeplads	Senge med madras	
6			1 - 1½ ko pr. ædeplads	1 ko eller mindre pr. ædeplads	Senge med madras	
7			1 ko eller mindre pr. ædeplads	1 ko eller mindre pr. ædeplads	Senge med madras	
8			1 ko eller mindre pr. ædeplads	Mere end 2½ ko pr. ædeplads	Senge med madras	
9			1 - 1½ ko pr. ædeplads	1 ko eller mindre pr. ædeplads	Dybstrøelse (halm)	
10			1 - 1½ ko pr. ædeplads	1½ - 2 køer pr. ædeplads	Senge med madras	
11	Ja	Nej	1½ - 2 køer pr. ædeplads	2 - 2½ ko pr. ædeplads	Senge med madras	
12	Nej	Nej	1½ - 2 køer pr. ædeplads	1 ko eller mindre pr. ædeplads	Senge med madras	
13			1 - 1½ ko pr. ædeplads	1 ko eller mindre pr. ædeplads	Senge med madras	
14	Nej	Ja	1½ - 2 køer pr. ædeplads		Senge med sand	For de lakterende køer, goldkøer madrasser
15	Ja	Nej	1½ - 2 køer pr. ædeplads		Dybstrøelse (halm)	
16	Nej	Nej	1 - 1½ ko pr. ædeplads	1 - 1½ ko pr. ædeplads	Senge med madras	
17	Ja	Nej	1 ko eller mindre pr. ædeplads	1 ko eller mindre pr. ædeplads	Senge med madras	
18			1 ko eller mindre pr. ædeplads	1 ko eller mindre pr. ædeplads	Senge med madras	
19			1 ko eller mindre pr. ædeplads	1 ko eller mindre pr. ædeplads	Senge med madras	
20			1½ - 2 køer pr. ædeplads	1 ko eller mindre pr. ædeplads	Senge med madras	
21			1 - 1½ ko pr. ædeplads	1 ko eller mindre pr. ædeplads	Senge med madras	
22			1 ko eller mindre pr. ædeplads	1 ko eller mindre pr. ædeplads	Senge med madras	
23	Ja	Nej	1 ko eller mindre pr. ædeplads	1 ko eller mindre pr. ædeplads	Senge med madras	
24	Ja	Nej	1 - 1½ ko pr. ædeplads	1 ko eller mindre pr. ædeplads	Senge med madras	
25			2 - 2½ ko pr. ædeplads	1 ko eller mindre pr. ædeplads	Senge med madras	
26			1 - 1½ ko pr. ædeplads	1 ko eller mindre pr. ædeplads	Senge med madras	
27			2 - 2½ ko pr. ædeplads	1½ - 2 køer pr. ædeplads	Senge med madras	
28			1 - 1½ ko pr. ædeplads	1 ko eller mindre pr. ædeplads	Andet, anfør hvilket	Senge med gummimåtter, snittet halm og savsmuld bruges s
29			1 ko eller mindre pr. ædeplads	1 ko eller mindre pr. ædeplads	Senge med halmmåtte	
30			1 - 1½ ko pr. ædeplads	1 ko eller mindre pr. ædeplads	Senge med madras	
31			1½ - 2 køer pr. ædeplads	1 ko eller mindre pr. ædeplads	Senge med madras	
32			1½ - 2 køer pr. ædeplads	1 ko eller mindre pr. ædeplads	Senge med madras	
33			2 - 2½ ko pr. ædeplads	1 ko eller mindre pr. ædeplads	Senge med madras	
34			1 - 1½ ko pr. ædeplads	1 ko eller mindre pr. ædeplads	Senge med madras	
35			1½ - 2 køer pr. ædeplads	1 ko eller mindre pr. ædeplads	Senge med madras	
36			1 ko eller mindre pr. ædeplads	1 ko eller mindre pr. ædeplads	Senge med madras	
37	Ja	Nej	1 - 1½ ko pr. ædeplads	1 ko eller mindre pr. ædeplads	Andet, anfør hvilket	måtter 30 mm
38			1 - 1½ ko pr. ædeplads	1 - 1½ ko pr. ædeplads	Senge med madras	
39	Ja	Nej	1 ko eller mindre pr. ædeplads	1 - 1½ ko pr. ædeplads	Senge med madras	
40			1 - 1½ ko pr. ædeplads	1 ko eller mindre pr. ædeplads	Andet, anfør hvilket	Gummimåtter
41			1 - 1½ ko pr. ædeplads	2 - 2½ ko pr. ædeplads	Senge med madras	

Data fra spørgeskema

Bedrift-id	Semi-styret eller styret - hvilket princip anvendes? - Anvendes der forseparation?	Semi-styret eller styret - hvilket princip anvendes? - Anvendes der funktion til VIP adgang?	Ædeplads Antal lakterende køer pr. ædeplads (en ædeplads = 70 / 55 cm)	Antal gold køer pr. ædeplads (en ædeplads = 70 / 55 cm)	Hvile- og gangareal Hvordan er underlaget i hvilearealet indrettet? Hvis forskel på lakterende og goldkøer udfyldes for lakterende.	Hvile- og gangareal Hvordan er underlaget i hvilearealet indrettet? Hvis forskel på lakterende og goldkøer udfyldes for lakterende. - Andet, anfør hvilket
42			1 ko eller mindre pr. ædeplads	1 ko eller mindre pr. ædeplads	Senge med madras	
43			1 - 1½ ko pr. ædeplads	1 - 1½ ko pr. ædeplads	Senge med sand	
44	Ja	Nej	1 - 1½ ko pr. ædeplads	1 ko eller mindre pr. ædeplads	Senge med halmmåtte	
45			2 - 2½ ko pr. ædeplads	2 - 2½ ko pr. ædeplads	Senge med madras	
46	Nej	Nej	1½ - 2 køer pr. ædeplads	1½ - 2 køer pr. ædeplads	Senge med madras	
47			2 - 2½ ko pr. ædeplads	1 ko eller mindre pr. ædeplads	Senge med madras	
48			1 - 1½ ko pr. ædeplads	1 - 1½ ko pr. ædeplads	Senge med madras	
49			1 - 1½ ko pr. ædeplads	1 ko eller mindre pr. ædeplads	Senge med sand	
50			1½ - 2 køer pr. ædeplads	1 - 1½ ko pr. ædeplads	Senge med madras	
51			1½ - 2 køer pr. ædeplads	1 ko eller mindre pr. ædeplads	Senge med halmmåtte	
52			1½ - 2 køer pr. ædeplads	1 ko eller mindre pr. ædeplads	Andet, anfør hvilket	Senge fyldt med savsmuld blandet med jordbrugskalk
53			1½ - 2 køer pr. ædeplads	1 ko eller mindre pr. ædeplads	Andet, anfør hvilket	måtter med easystro og savsmuld
54	Ja	Nej	1 - 1½ ko pr. ædeplads	1 - 1½ ko pr. ædeplads	Senge med madras	
55			1 - 1½ ko pr. ædeplads	1 ko eller mindre pr. ædeplads	Senge med madras	
56			1 - 1½ ko pr. ædeplads	1 - 1½ ko pr. ædeplads	Senge med halmmåtte	
57			2 - 2½ ko pr. ædeplads	1 ko eller mindre pr. ædeplads	Senge med sand	
58	Ja	Nej	2 - 2½ ko pr. ædeplads	1 ko eller mindre pr. ædeplads	Senge med madras	
59			1 ko eller mindre pr. ædeplads	1 ko eller mindre pr. ædeplads	Senge med madras	

Data fra spørgeskema

Bedrift-id	Hvis madras - hvilken strøelsestype anvendes?	Hvordan er tilstanden af hvilearealet	Hvordan er belægningsgraden i stalden (antallet af køer i forhold til antallet af senge)? Svar med udgangspunkt i det største hold	Hvordan fremstår gangarealerne?
1		1 (god)	Let overbelægning (mindre end 10 % overbelægning)	2 (Medium gulv)
2	Halm/snittet halm	2 (medium)	Let overbelægning (mindre end 10 % overbelægning)	1 (Et ru gulv - typisk rillede spalter eller gummibelægning)
3	Halm/snittet halm	1 (god)	Underbelægning (mindre end 95 % belægning)	1 (Et ru gulv - typisk rillede spalter eller gummibelægning)
4	Savsmuld	2 (medium)	En seng pr. ko (95-100 % belægning)	1 (Et ru gulv - typisk rillede spalter eller gummibelægning)
5	Savsmuld	2 (medium)	En seng pr. ko (95-100 % belægning)	3 (Et glat gulv)
6	Savsmuld	1 (god)	Let overbelægning (mindre end 10 % overbelægning)	2 (Medium gulv)
7	Halm/snittet halm	1 (god)	Stor overbelægning (større end 10 % overbelægning)	1 (Et ru gulv - typisk rillede spalter eller gummibelægning)
8	Halm/snittet halm	1 (god)	En seng pr. ko (95-100 % belægning)	2 (Medium gulv)
9		1 (god)	En seng pr. ko (95-100 % belægning)	2 (Medium gulv)
10	Easystrø	3 (dårlig)	En seng pr. ko (95-100 % belægning)	1 (Et ru gulv - typisk rillede spalter eller gummibelægning)
11	Halm/snittet halm	2 (medium)	Stor overbelægning (større end 10 % overbelægning)	3 (Et glat gulv)
12	Halm/snittet halm	1 (god)	Underbelægning (mindre end 95 % belægning)	1 (Et ru gulv - typisk rillede spalter eller gummibelægning)
13	Easystrø	1 (god)	Underbelægning (mindre end 95 % belægning)	2 (Medium gulv)
14		1 (god)	En seng pr. ko (95-100 % belægning)	2 (Medium gulv)
15		1 (god)	Let overbelægning (mindre end 10 % overbelægning)	2 (Medium gulv)
16	Halm/snittet halm	1 (god)	Let overbelægning (mindre end 10 % overbelægning)	1 (Et ru gulv - typisk rillede spalter eller gummibelægning)
17	Halm/snittet halm	2 (medium)	Let overbelægning (mindre end 10 % overbelægning)	3 (Et glat gulv)
18	Savsmuld	2 (medium)	Underbelægning (mindre end 95 % belægning)	1 (Et ru gulv - typisk rillede spalter eller gummibelægning)
19	Halm/snittet halm	1 (god)	En seng pr. ko (95-100 % belægning)	2 (Medium gulv)
20	Halm/snittet halm	1 (god)	Let overbelægning (mindre end 10 % overbelægning)	1 (Et ru gulv - typisk rillede spalter eller gummibelægning)
21	Easystrø	1 (god)	En seng pr. ko (95-100 % belægning)	2 (Medium gulv)
22	Gødningsfiber	2 (medium)	En seng pr. ko (95-100 % belægning)	1 (Et ru gulv - typisk rillede spalter eller gummibelægning)
23	Halm/snittet halm	2 (medium)	Let overbelægning (mindre end 10 % overbelægning)	1 (Et ru gulv - typisk rillede spalter eller gummibelægning)
24	Halm/snittet halm	2 (medium)	Let overbelægning (mindre end 10 % overbelægning)	1 (Et ru gulv - typisk rillede spalter eller gummibelægning)
25	Savsmuld	1 (god)	Let overbelægning (mindre end 10 % overbelægning)	1 (Et ru gulv - typisk rillede spalter eller gummibelægning)
26	Halm/snittet halm	2 (medium)	Stor overbelægning (større end 10 % overbelægning)	2 (Medium gulv)
27	Halm/snittet halm	2 (medium)	En seng pr. ko (95-100 % belægning)	2 (Medium gulv)
28	bm strøelse	2 (medium)	En seng pr. ko (95-100 % belægning)	2 (Medium gulv)
29		1 (god)	En seng pr. ko (95-100 % belægning)	1 (Et ru gulv - typisk rillede spalter eller gummibelægning)
30	Savsmuld	1 (god)	Let overbelægning (mindre end 10 % overbelægning)	1 (Et ru gulv - typisk rillede spalter eller gummibelægning)
31	Easystrø	2 (medium)	En seng pr. ko (95-100 % belægning)	1 (Et ru gulv - typisk rillede spalter eller gummibelægning)
32	Easystrø	1 (god)	Let overbelægning (mindre end 10 % overbelægning)	1 (Et ru gulv - typisk rillede spalter eller gummibelægning)
33	Savsmuld	1 (god)	Underbelægning (mindre end 95 % belægning)	2 (Medium gulv)
34	Savsmuld	2 (medium)	Underbelægning (mindre end 95 % belægning)	1 (Et ru gulv - typisk rillede spalter eller gummibelægning)
35	Halm/snittet halm	2 (medium)	En seng pr. ko (95-100 % belægning)	1 (Et ru gulv - typisk rillede spalter eller gummibelægning)
36	Halm/snittet halm	2 (medium)	Underbelægning (mindre end 95 % belægning)	1 (Et ru gulv - typisk rillede spalter eller gummibelægning)
37		2 (medium)	En seng pr. ko (95-100 % belægning)	1 (Et ru gulv - typisk rillede spalter eller gummibelægning)
38	Savsmuld	2 (medium)	Let overbelægning (mindre end 10 % overbelægning)	1 (Et ru gulv - typisk rillede spalter eller gummibelægning)
39	Halm/snittet halm	2 (medium)	En seng pr. ko (95-100 % belægning)	2 (Medium gulv)
40		2 (medium)	En seng pr. ko (95-100 % belægning)	1 (Et ru gulv - typisk rillede spalter eller gummibelægning)
41	Halm/snittet halm	1 (god)	Let overbelægning (mindre end 10 % overbelægning)	2 (Medium gulv)

Data fra spørgeskema

Bedrift-id	Hvis madras - hvilken strøelsestype anvendes?	Hvordan er tilstanden af hvilearealet	Hvordan er belægningsgraden i stalden (antallet af køer i forhold til antallet af senge)? Svar med udgangspunkt i det største hold	Hvordan fremstår gangarealerne?
42	Halm/snittet halm	2 (medium)	En seng pr. ko (95-100 % belægning)	2 (Medium gulv)
43		1 (god)	Let overbelægning (mindre end 10 % overbelægning)	1 (Et ru gulv - typisk rillede spalter eller gummibelægning)
44		2 (medium)	En seng pr. ko (95-100 % belægning)	2 (Medium gulv)
45	Halm/snittet halm	2 (medium)	En seng pr. ko (95-100 % belægning)	1 (Et ru gulv - typisk rillede spalter eller gummibelægning)
46	Halm/snittet halm	2 (medium)	En seng pr. ko (95-100 % belægning)	1 (Et ru gulv - typisk rillede spalter eller gummibelægning)
47	Halm/snittet halm	2 (medium)	En seng pr. ko (95-100 % belægning)	1 (Et ru gulv - typisk rillede spalter eller gummibelægning)
48	Savsmuld	3 (dårlig)	En seng pr. ko (95-100 % belægning)	2 (Medium gulv)
49		1 (god)	Underbelægning (mindre end 95 % belægning)	1 (Et ru gulv - typisk rillede spalter eller gummibelægning)
50	Blanding	1 (god)	En seng pr. ko (95-100 % belægning)	2 (Medium gulv)
51		1 (god)	En seng pr. ko (95-100 % belægning)	1 (Et ru gulv - typisk rillede spalter eller gummibelægning)
52		1 (god)	En seng pr. ko (95-100 % belægning)	1 (Et ru gulv - typisk rillede spalter eller gummibelægning)
53		1 (god)	Let overbelægning (mindre end 10 % overbelægning)	1 (Et ru gulv - typisk rillede spalter eller gummibelægning)
54	Halm/snittet halm	2 (medium)	Let overbelægning (mindre end 10 % overbelægning)	1 (Et ru gulv - typisk rillede spalter eller gummibelægning)
55	Easystrø	2 (medium)	En seng pr. ko (95-100 % belægning)	1 (Et ru gulv - typisk rillede spalter eller gummibelægning)
56		1 (god)	Underbelægning (mindre end 95 % belægning)	2 (Medium gulv)
57		1 (god)	Let overbelægning (mindre end 10 % overbelægning)	2 (Medium gulv)
58	Halm/snittet halm	2 (medium)	En seng pr. ko (95-100 % belægning)	2 (Medium gulv)
59	Easystrø	2 (medium)	Underbelægning (mindre end 95 % belægning)	1 (Et ru gulv - typisk rillede spalter eller gummibelægning)

Data fra spørgeskema

Bedrift-id	Separation og behandlingsafsnit Er der adgang til separation fra alle robotter	Antal senge i separationsafsnit? Ved flere separationsafsnit vælges det største	Antal senge i separationsafsnit? Ved flere separationsafsnit vælges det største - 0 senge, anfør størrelsen på afsnit (m2)	Er der direkte adgang til malkning fra separationsafsnit?	Er kælvende kvier altid i separation?	Er kælvende kvier altid i separation? - Antal dage
1	Ja	0 senge, anfør størrelsen på afsnit (m2)	24	Ja	Nej	
2	Ja	6-10 senge		Ja	Ja	
3	Ja	11-15 senge		Ja	Nej	
4	Ja	1-5 senge		Nej	Nej	
5	Ja	6-10 senge		Ja	Nej	
6	Ja	6-10 senge		Nej	Ja	
7	Nej	0 senge, anfør størrelsen på afsnit (m2)	0	Nej	Ja	2
8	Nej	0 senge, anfør størrelsen på afsnit (m2)		Nej	Nej	
9	Ja	1-5 senge		Nej	Nej	
10	Ja	1-5 senge		Nej	Nej	
11	Ja	16-20 senge		Ja	Ja	
12	Ja	1-5 senge		Nej	Nej	
13	Ja	1-5 senge		Nej	Nej	
14	Ja	6-10 senge		Ja	Nej	
15	Nej	0 senge, anfør størrelsen på afsnit (m2)	?	Nej	Nej	
16	Nej	1-5 senge		Nej	Nej	
17	Ja	1-5 senge		Nej	Ja	
18	Nej	0 senge, anfør størrelsen på afsnit (m2)	0	Nej	Nej	
19	Nej	0 senge, anfør størrelsen på afsnit (m2)	20	Nej	Nej	
20	Nej	1-5 senge		Nej	Nej	
21	Ja	1-5 senge		Nej	Ja	
22	Nej	1-5 senge		Nej	Ja	
23	Ja	0 senge, anfør størrelsen på afsnit (m2)	12	Nej	Nej	
24	Ja	1-5 senge		Nej	Nej	
25	Ja	11-15 senge		Ja	Ja	
26	Nej	0 senge, anfør størrelsen på afsnit (m2)	fuldspaltet for 11 køer	Nej	Nej	
27	Ja	11-15 senge		Ja	Ja	
28	Ja	1-5 senge		Nej	Nej	
29	Nej	0 senge, anfør størrelsen på afsnit (m2)	40	Ja	Ja	
30	Ja	0 senge, anfør størrelsen på afsnit (m2)	30	Nej	Nej	
31	Ja	6-10 senge		Nej	Ja	
32	Nej	0 senge, anfør størrelsen på afsnit (m2)	16	Nej	Nej	
33	Ja	1-5 senge		Nej	Nej	
34	Ja	1-5 senge		Nej	Nej	
35	Ja	11-15 senge		Ja	Nej	
36	Nej	0 senge, anfør størrelsen på afsnit (m2)		Nej	Nej	
37	Ja	0 senge, anfør størrelsen på afsnit (m2)	9	Nej	Nej	
38	Nej	6-10 senge		Nej	Nej	
39	Ja	16-20 senge		Ja	Antal dage	02-maj
40	Ja	6-10 senge		Nej	Nej	
41	Nej	0 senge, anfør størrelsen på afsnit (m2)		Nej	Nej	

Data fra spørgeskema

Bedrift-id	Separation og behandlingsafsnit Er der adgang til separation fra alle robotter	Antal senge i separationsafsnit? Ved flere separationsafsnit vælges det største	Antal senge i separationsafsnit? Ved flere separationsafsnit vælges det største - 0 senge, anfør størrelsen på afsnit (m2)	Er der direkte adgang til malkning fra separationsafsnit?	Er kælvende kvier altid i separation?	Er kælvende kvier altid i separation? - Antal dage
42	Ja	0 senge, anfør størrelsen på afsnit (m2)		Nej	Nej	
43	Ja	1-5 senge		Nej	Nej	
44	Ja	6-10 senge		Ja	Nej	
45	Ja	1-5 senge		Nej	Nej	
46	Ja	1-5 senge		Nej	Nej	
47	Nej	6-10 senge		Ja	Nej	
48	Ja	1-5 senge		Nej	Nej	
49	Ja	11-15 senge		Nej	Ja	
50	Nej	6-10 senge		Nej	Ja	
51	Ja	0 senge, anfør størrelsen på afsnit (m2)	16,3	Ja	Ja	
52	Nej	0 senge, anfør størrelsen på afsnit (m2)		Nej	Nej	
53	Ja	11-15 senge		Nej	Nej	
54	Ja	6-10 senge		Nej	Ja	3
55	Ja	11-15 senge		Nej	Nej	
56	Ja	0 senge, anfør størrelsen på afsnit (m2)		Nej	Nej	
57	Ja	6-10 senge		Nej	Nej	
58	Ja	0 senge, anfør størrelsen på afsnit (m2)	16	Ja	Nej	
59	Ja	11-15 senge		Ja	Ja	

Data fra spørgeskema

Bedrift-id	Malkes kvierne i separation altid under observation?	Hvor mange gange dagligt malkes kvierne i separation?	Er kælvende køer altid i separation?	Er kælvende køer altid i separation? - Antal dage	Framalkes køer med andet udstyr end AMS?	Lys Hvilken type lysforsyning er der i stalden? - Lysstofrør	Lys Hvilken type lysforsyning er der i stalden? - Spande
1	Kvierne malkes aldrig i separation	Malkes ikke i separation	Nej		Nej	1	0
2	Ja - altid	4 gange eller flere	Ja		Nej	0	1
3	Nej - ikke altid	1 gang	Ja		Ja	0	0
4	Ja - men kun 1 - 2 gange	2 gange	Nej		Nej	1	0
5	Kvierne malkes aldrig i separation	Malkes ikke i separation	Nej		Nej	0	1
6	Nej - ikke altid	2 gange	Ja		Nej	0	1
7	Ja - altid	Malkes ikke i separation	Ja		2 Nej	1	0
8	Kvierne malkes aldrig i separation	Malkes ikke i separation	Nej		Nej	1	0
9	Kvierne malkes aldrig i separation	Malkes ikke i separation	Nej		Nej	1	0
10	Kvierne malkes aldrig i separation	Malkes ikke i separation	Nej		Nej	1	0
11	Ja - altid	2 gange	Ja		Nej	1	0
12	Nej - ikke altid	Malkes ikke i separation	Nej		Ja	1	0
13	Kvierne malkes aldrig i separation	Malkes ikke i separation	Nej		Ja	1	0
14	Ja - altid	2 gange	Nej			1	0
15	Kvierne malkes aldrig i separation	Malkes ikke i separation	Nej			0	1
16	Kvierne malkes aldrig i separation	Malkes ikke i separation	Ja		Ja	1	0
17	Ja - altid	Malkes ikke i separation	Ja	2-3	Ja	1	0
18	Kvierne malkes aldrig i separation	Malkes ikke i separation	Nej		Nej	1	0
19	Kvierne malkes aldrig i separation	Malkes ikke i separation	Nej		Nej	1	0
20	Kvierne malkes aldrig i separation	Malkes ikke i separation	Nej		Nej	1	0
21	Ja - men kun 1 - 2 gange	2 gange	Ja		Nej	1	0
22	Ja - altid	4 gange eller flere	Ja		Nej	0	1
23	Nej - ikke altid	Malkes ikke i separation	Nej		Nej	1	0
24	Ja - men kun 1 - 2 gange	2 gange	Nej		Ja	1	0
25	Ja - altid	3 gange	Ja		Nej	0	1
26	Nej - ikke altid	Malkes ikke i separation	Nej		Ja	1	0
27	Ja - altid	2 gange	Ja		Nej	1	0
28	Kvierne malkes aldrig i separation	Malkes ikke i separation	Nej		Nej	1	0
29	Ja - altid	3 gange	Ja		Nej	1	0
30	Kvierne malkes aldrig i separation	Malkes ikke i separation	Nej		Ja	1	0
31	Ja - altid	2 gange	Ja		Ja	1	0
32	Kvierne malkes aldrig i separation	Malkes ikke i separation	Ja		Ja	1	0
33	Kvierne malkes aldrig i separation	Malkes ikke i separation	Nej		Nej	0	1
34	Kvierne malkes aldrig i separation	Malkes ikke i separation	Nej		Nej	1	0
35	Nej - ikke altid	2 gange	Nej		Ja	1	0
36	Kvierne malkes aldrig i separation	Malkes ikke i separation	Nej		Nej	1	0
37	Kvierne malkes aldrig i separation	Malkes ikke i separation	Nej		Ja	1	0
38	Kvierne malkes aldrig i separation	Malkes ikke i separation	Nej		Nej	1	0
39	Ja - altid	2 gange	Antal dage	2-3	Nej	0	1
40	Kvierne malkes aldrig i separation	Malkes ikke i separation	Nej		Nej	1	0
41	Kvierne malkes aldrig i separation	Malkes ikke i separation	Nej		Nej	1	0

Data fra spørgeskema

Bedrift-id	Malkes kvierne i separation altid under observation?	Hvor mange gange dagligt malkes kvierne i separation?	Er kælvende køer altid i separation?	Er kælvende køer altid i separation? - Antal dage	Framalkes køer med andet udstyr end AMS?	Lys Hvilken type lysforsyning er der i stalden? - Lysstofrør	Lys Hvilken type lysforsyning er der i stalden? - Spande
42	Kvierne malkes aldrig i separation	Malkes ikke i separation	Nej		Nej	1	0
43	Ja - altid	1 gang	Ja	1	Ja	0	1
44	Nej - ikke altid	Malkes ikke i separation	Nej		Nej	1	0
45	Nej - ikke altid	Malkes ikke i separation	Nej		Ja	1	0
46	Kvierne malkes aldrig i separation	Malkes ikke i separation	Nej		Nej	1	0
47	Kvierne malkes aldrig i separation	Malkes ikke i separation	Nej		Ja	1	0
48	Ja - altid	2 gange	Nej		Nej	1	0
49	Ja - altid	2 gange	Ja		Nej	1	0
50	Ja - men kun 1 - 2 gange	2 gange	Ja		Nej	1	0
51	Ja - altid	2 gange	Ja		Nej	1	0
52	Kvierne malkes aldrig i separation	Malkes ikke i separation	Nej		Nej	1	0
53	Kvierne malkes aldrig i separation	Malkes ikke i separation	Nej		Nej	1	0
54	Ja - men kun 1 - 2 gange	2 gange	Ja	3	Nej	1	0
55	Kvierne malkes aldrig i separation	Malkes ikke i separation	Nej		Nej	0	1
56	Kvierne malkes aldrig i separation	Malkes ikke i separation	Nej		Nej	1	0
57	Kvierne malkes aldrig i separation	Malkes ikke i separation	Nej		Nej	1	0
58	Nej - ikke altid	2 gange	Nej		Nej	1	0
59	Ja - altid	2 gange	Antal dage	1-2 dage	Ja	1	0

Data fra spørgeskema

Bedrift-id	Lys Hvilken type lysforsyning er der i stalden? - LED	Er lyset jævnt fordel i stalden?	Er der automatisk styring på lyset?	Placering af vand Er der vandkar på opsamlingspladsen?	Klimaet i stalden Er der steder i stalden, hvor der forekommer træk?	Klimaet i stalden Er der steder i stalden, hvor der forekommer træk? - Kommentar	Trækker det foran robotterne?	Trækker det foran robotterne? - Kommentar
1	0	Ja	Ja	Ja	Ja		Nej	
2	0	Ja	Ja	Nej	Nej		Nej	
3	1	Ja	Ja	Ja	Nej		Nej	
4	0	Nej	Ja	Ja	Nej		Nej	Meget tæt stald
5	0	Ja	Ja	Ja	Nej		Nej	
6	0	Ja	Ja	Nej	Ja		Nej	
7	0	Ja	Nej	Nej	Ja		Nej	
8	0	Ja	Ja	Nej	Nej		Nej	
9	0	Nej	Nej	Ja	Ja		Nej	
10	0	Ja	Ja	Nej	Nej		Nej	
11	0	Ja	Ja	Nej	Ja		Nej	
12	0	Ja	Ja	Nej	Kommentar	Der kommer luft ind ved gardinerne	Kommentar	Lidt ved den ene robot, nr.3
13	0	Ja	Nej	Ja	Ja		Nej	
14	0	Ja	Ja	Nej	Nej		Nej	
15	0	Ja	Nej	Nej	Nej	kan forekomme ved vestenvind ifølge ejer	Nej	
16	0	Ja	Ja	Nej	Nej		Nej	
17	0	Ja	Nej	Ja	Nej	Tæt stald, lidt luftindgang	Nej	Der har bl.a. aldrig frosset der
18	0	Ja	Ja	Ja	Nej		Nej	
19	0	Ja	Nej	Nej	Nej		Nej	
20	0	Ja	Ja	Ja	Ja		Ja	
21	0	Ja	Ja	Ja	Ja		Ja	
22	0	Ja	Nej	Ja	Ja		Nej	
23	0	Ja	Ja	Ja	Nej		Nej	Meget tyngt luft i denne stald, mangle
24	0	Ja	Ja	Nej	Ja		Nej	
25	0	Ja	Nej	Nej	Nej		Nej	
26	0	Ja	Ja	Ja	Nej		Nej	
27	0	Ja	Ja	Ja	Nej		Nej	
28	0	Ja	Ja	Ja	Nej		Nej	
29	0	Ja	Ja	Nej	Nej		Nej	
30	0	Ja	Ja	Nej	Kommentar	Ejer lukker tit for ventilationen for at undgå træk -> for lidt luft?	Nej	
31	0	Ja	Ja	Nej	Nej		Nej	
32	0	Ja	Ja	Ja	Nej		Nej	
33	0	Ja	Ja	Nej	Nej		Nej	
34	0	Ja	Ja	Ja	Nej		Nej	
35	0	Ja	Ja	Ja	Nej		Nej	
36	0	Ja	Nej	Nej	Nej		Nej	
37	0	Ja	Nej	Ja	Nej		Nej	
38	0	Ja	Ja	Ja	Nej		Nej	
39	0	Ja	Ja	Nej	Nej		Nej	
40	0	Ja	Ja	Ja	Kommentar	ja, ved vestenvind	Nej	
41	0	Ja	Ja	Ja	Nej		Nej	

Data fra spørgeskema

Bedrift-id	Lys Hvilken type lysforsyning er der i stalden? - LED	Er lyset jævnt fordel i stalden?	Er der automatisk styring på lyset?	Placering af vand Er der vandkar på opsamlingspladsen?	Klimaet i stalden Er der steder i stalden, hvor der forekommer træk?	Klimaet i stalden Er der steder i stalden, hvor der forekommer træk? - Kommentar	Trækker det foran robotterne?	Trækker det foran robotterne? - Kommentar
42	0	Ja	Nej	Nej	Ja		Kommentar	hvis port er åben
43	0	Ja	Ja	Ja	Nej		Nej	
44	0	Ja	Ja	Ja	Nej		Nej	
45	0	Ja	Ja	Ja	Nej		Nej	
46	0	Ja	Ja	Nej	Nej		Nej	
47	0	Ja	Ja	Ja	Nej		Nej	
48	0	Ja	Ja	Nej	Nej		Nej	
49	0	Ja	Ja	Ja	Nej		Nej	
50	0	Ja	Ja	Ja	Ja	Om vinteren ude fra foderladen, men det trækker ikke fra stalden	Nej	
51	0	Ja	Ja	Ja	Nej		Nej	
52	0	Ja	Nej	Nej	Nej		Nej	
53	0	Ja	Ja	Ja	Nej		Nej	
54	0	Ja	Ja	Nej	Ja		Nej	
55	0	Ja	Ja	Nej	Nej		Nej	
56	0	Ja	Ja	Ja	Nej		Nej	
57	0	Ja	Nej	Ja	Ja		Ja	
58	0	Ja	Ja	Nej	Nej		Nej	
59	0	Ja	Ja	Nej	Nej		Nej	

Data fra spørgeskema

Bedrift-id	Fodring Hvem regulerer robotindstillinger ved gruppering af køer og fodring? (Sæt gerne flere svar) - Kvægbruger/driftleder	Fodring Hvem regulerer robotindstillinger ved gruppering af køer og fodring? (Sæt gerne flere svar) - Medhjælperer/andre ansatte	Fodring Hvem regulerer robotindstillinger ved gruppering af køer og fodring? (Sæt gerne flere svar) - Fodringskonsulent - DLBR	Fodring Hvem regulerer robotindstillinger ved gruppering af køer og fodring? (Sæt gerne flere svar) - Fodringskonsulent - privat	Fodring Hvem regulerer robotindstillinger ved gruppering af køer og fodring? (Sæt gerne flere svar) - AMS-firmakonsulent	Fodring Hvem regulerer robotindstillinger ved gruppering af køer og fodring? (Sæt gerne flere svar) - Kvalitetsrådgivere	Hvor mange forskellige grundblandinger anvendes til malkende køer? (grundblanding = blanding på foderbordet)	Hvor mange forskellige grundblandinger anvendes til malkende køer? (grundblanding = blanding på foderbordet) - Flere - skriv antal	Hvor mange gange udfodres der grundblanding i løbet af en dag?
1	0	0	1	0	0	0	1	2	
2	1	0	0	0	0	0	1	2	
3	1	0	1	0	0	0	1	1	
4	1	0	0	0	0	0	1	1	
5	0	0	0	0	1	0	1	2	
6	1	0	0	0	0	0	1	1	
7	1	0	0	0	0	0	1	2	
8	1	0	0	0	0	0	1	1	
9	1	0	0	0	1	0	1	1	
10	1	0	0	0	0	0	1	1	
11	1	0	0	0	0	0	1	over 2	
12	1	0	0	0	0	0	1	2	
13	1	0	0	0	0	0	1	over 2	
14	1	0	0	0	0	0	1	over 2	
15	1	0	0	0	0	0	1	1	
16	1	0	0	0	0	0	1	2	
17	1	0	1	0	0	0	1	over 2	
18	0	0	1	0	0	0	1	1	
19	1	0	0	0	0	0	1	1	
20	1	0	0	0	0	0	1	over 2	
21	0	0	0	0	1	0	1	2	
22	1	0	0	0	0	0	1	1	
23	1	0	0	0	0	0	1	2	
24	0	0	1	0	0	0	1	1	
25	1	1	1	0	0	0	1	2	
26	0	0	1	0	0	0	1	1	
27	1	0	0	1	1	0	3	1	
28	1	0	0	0	0	0	1	1	
29	1	0	0	0	0	0	1	over 2	
30	1	0	0	0	0	0	1	1	
31	1	1	0	0	0	0	1	over 2	
32	1	0	0	0	0	0	1	1	
33	0	0	1	0	0	0	1	2	
34	0	0	0	1	0	0	1	1	
35	1	0	0	0	0	0	1	over 2	
36	1	0	0	0	0	0	1	1	
37	1	0	0	0	0	0	1	2	
38	0	0	1	0	0	0	1	1	
39	1	0	0	0	0	0	1	2	
40	0	0	0	1	0	0	1	1	
41	1	0	0	0	0	0	1	1	

Data fra spørgeskema

Bedrift-id	Fodring Hvem regulerer robotindstillinger ved gruppering af køer og fodring? (Sæt gerne flere svar) - Kvægbruger/driftleder	Fodring Hvem regulerer robotindstillinger ved gruppering af køer og fodring? (Sæt gerne flere svar) - Medhjælperer/andre ansatte	Fodring Hvem regulerer robotindstillinger ved gruppering af køer og fodring? (Sæt gerne flere svar) - Fodringskonsulent - DLBR	Fodring Hvem regulerer robotindstillinger ved gruppering af køer og fodring? (Sæt gerne flere svar) - Fodringskonsulent - privat	Fodring Hvem regulerer robotindstillinger ved gruppering af køer og fodring? (Sæt gerne flere svar) - AMS-firmakonsulent	Fodring Hvem regulerer robotindstillinger ved gruppering af køer og fodring? (Sæt gerne flere svar) - Kvalitetsrådgivere	Hvor mange forskellige grundblandinger anvendes til malkende køer? (grundblanding = blanding på foderbordet)	Hvor mange forskellige grundblandinger anvendes til malkende køer? (grundblanding = blanding på foderbordet) - Flere - skriv antal	Hvor mange gange udfodres der grundblanding i løbet af en dag?
42	0	0	1	0	0	0	1		1
43	0	0	1	0	0	0	1		1
44	1	0	0	0	0	0	1		over 2
45	0	0	1	0	0	0	1		1
46	1	0	0	0	0	0	1	Weelink	1
47	1	0	0	0	0	0	1		over 2
48	1	0	0	0	0	0	1		1
49	0	0	1	0	0	0	1		over 2
50	1	0	1	0	0	0	1		over 2
51	0	0	0	0	1	0	1		1
52	1	0	0	0	0	0	1		over 2
53	1	0	0	0	0	0	1		2
54	1	0	0	0	0	0	1		1
55	1	0	0	0	0	0	1		1
56	1	0	0	0	0	0	1		1
57	1	0	0	0	0	0	1		1
58	1	0	0	0	0	0	1		1
59	1	0	0	0	0	0	1		1

Bedrift-id	Hvor mange foderstreng fører foder til robotten?	Er der udstyr til at anvende et propylenglycolprodukt ved en eller flere robotter?
1	1	Ja
2	1	Ja
3	2	Ja
4	1	Ja
5	1	Nej
6	1	Nej
7	1	Ja
8	1	Nej
9	1	Nej
10	1	Nej
11	1	Ja
12	1	Ja
13	2	Nej
14	1	Nej
15	2	Ja
16	1	Nej
17	1	Ja
18	1	Ja
19	1	Ja
20	2	Nej
21	1	Nej
22	1	Ja
23	1	Nej
24	1	Nej
25	2	Nej
26	2	Nej
27	1	Ja
28	2	Ja
29	1	Nej
30	1	Nej
31	3 eller flere	Ja
32	2	Ja
33	1	Nej
34	1	Ja
35	1	Ja
36	1	Nej
37	1	Ja
38	1	Nej
39	1	Nej
40	1	Ja
41	1	Nej

Bedrift-id	Hvor mange foderstreng fører foder til robotten?	Er der udstyr til at anvende et propylenglycolprodukt ved en eller flere robotter?
42		2 Nej
43		1 Ja
44		2 Nej
45		1 Ja
46	3 eller flere	Nej
47		1 Nej
48		1 Nej
49		2 Nej
50		1 Ja
51		1 Ja
52		1 Nej
53		2 Nej
54		1 Nej
55		1 Ja
56		1 Ja
57		1 Nej
58		1 Nej
59		1 Nej

Data fra spørgeskema

Bedrift-id	Anfør ca. tidspunkt for udfodringer	Antal indskubninger af foder pr. dag?
1	7,30+15,00-16,00	0
2	I tidsrummet "14-17" og "om morgenen"	Over 2
3	16,30-17,00	2
4	OBS lige som de fleste andre som har udstyr til propylenglycol så bruger han den ikke. Vinterfodring: 06:00 Sommerfodring: 16:00-17:00 (for at få kørerne ind fra afgræsning)	2
5	morgen	2
6		9 2
7	06:30 og 15:30	2
8	kl 8	2
9	kl. 14	Over 2
10	8.30	Over 2
11	foderkæde, 6 x udfodring	0
12		aug-17 2
13	08,30+13,00+ i tidsrummet 17,00-21,00 (efter behov)	Over 2
14	7. gange over dagen (kædefoderbord): 7:30, 9:00, 11:00, 15:00, 19:00, 23:00 og 02:00 er sidste kørsel.	0
15	ca. kl. 9.00	Over 2
16	17-19 og 06:30	Over 2
17	Mullerup automat: 6:00,9:30,11:30,15:00,17:30,20:30,23:00,04:00	2
18	OBS. bruger ikke propylenglycol. Fodrer kl. 07:30	1
19	Kl. 10 Obs bruger ikke Propylenglycol, har bare udstyret	1
20	11-13-17-21-24-03-06 (gummibånd og smalt foderbord)	0
21	06,30 16,00	2
22	OBS har udstyr til propylenglycol men bruger det ikke.Fodrer kl. 14:00	2
23	08,00-09,00+17,00	Over 2
24		8 Over 2
25	7,30-16	Over 2
26	7,30-8,00	2
27	kl. 9.30	Over 2
28	kl. 08-09	0
29	01, 05, 09, 13, 17 og 21	2
30	17-18	2
31	10,12,14,16,18,20,22,00,02,05	Over 2
32		05:00 Over 2
33	07+15	Over 2
34	kl 8	Over 2
35	?	2
36	kl 8	2
37	5.30 og 15.00	2
38	kl 7	2
39	?	Over 2
40	kl. 15-16	2
41		21 Over 2

Data fra spørgeskema

Bedrift-id	Anfør ca. tidspunkt for udfodringer	Antal indskubninger af foder pr. dag?
42	kl. 9	Over 2
43	kl 7	2
44	15,45-18-20-24-02-04-06	1
45		14,3 Over 2
46	Weelink foderbord, der fodres kun grovfoder blokke her. 1-2 gange om ugen	Over 2
47	Mange udfodringer, mullerup hængebane	2
48	9.00	1
49	hver 3. time, hængebane	0
50	3.30-9-12.30- 17	1
51	kl. 17	1
52	Der fodres med foderkæde. 24 gange i døgnet	0
53		8,16 2
54	?	Over 2
55		15 Over 2
56	8.00	Over 2
57		6 Over 2
58		10:00 Over 2
59	16.00	2

Data fra spørgeskema

Bedrift-id	Anfør ca. tidspunkt for indskubning	Er der tomt foderbord i løbet af et døgn?	Hvis ja - hvor længe betragtes foderbordet som tomt?	Træningsstrategi for kvier inden kælving Går kvierne ved kørerne inden kælving?	Tilvænnenes kvierne kraftfoder før kælving?
1	OBS: gummibånd (smalt foderbord)	Ja	Op til 90 minutter	Nej	Nej
2	"Uregelmæssigt"	Nej		Nej	Ja i andet, anfør hvordan
3	22,00-23,00 7,30 12,00 14,00	Ja	Op til 60 minutter	Nej	Nej
4	Vinter: 16 og 22 Sommer: 06 og 12	Ja	Op til 30 minutter	Ja	Ja i robotten
5	13, 17	Ja	Op til 30 minutter	Ja	Nej
6	16 og 22	Ja	Op til 30 minutter	Nej	Nej
7	6 og 15	Ja	Op til 60 minutter	Nej	Nej
8	17, 22	Ja	Op til 120 minutter	Nej	Ja i andet, anfør hvordan
9	18, 22, 07 og 11	Ja	Op til 120 minutter	Ja	Ja i robotten
10	12, 16, 22.30	Nej		Ja	Ja i robotten
11	pga kæde	Ja	Op til 30 minutter	Ja	Ja i robotten
12	15.30-23	Ja	Op til 30 minutter	Nej	Ja i andet, anfør hvordan
13	Samme tidspunkter som udfodring (bare lige inden)	Ja	Op til 60 minutter	Nej	Nej
14	... kædefoderbord	Ja	Op til 60 minutter	Nej	Nej
15	kl 15 + 2 x aften	Ja	Op til 120 minutter	Nej	Nej
16	12, 15 og 22	Nej		Ja	Ja i robotten
17	Formiddag og eftermiddag	Ja	Op til 30 minutter	Ja	Ja i robotten
18	17:00:00	Nej		Nej	Nej
19	17	Ja	Op til 120 minutter	Nej	Nej
20		Ja	Op til 30 minutter	Nej	Nej
21	12,00 23,00	Ja	Op til 30 minutter	Nej	Ja i andet, anfør hvordan
22	07:00+12:00	Ja	Op til 90 minutter	Nej	Nej
23	08,00+12,00+18,00	Ja	Op til 60 minutter	Nej	Ja i andet, anfør hvordan
24	14,00+23,00+06,30	Ja	Op til 90 minutter	Nej	Ja i andet, anfør hvordan
25	8,30-11,30-14,30-16,30-22,30	Nej		Nej	Nej
26	17,00+24,00	Ja	Op til 30 minutter	Nej	Nej
27	22-24-02-19-04-06-08-12-15	Ja	Op til 90 minutter	Nej	Nej
28	OBS: kørerne kan nå sammen (smalt foderbord), kører ind foder med BobCat	Nej		Ja	Ja i robotten
29	7 og 17	Ja	Op til 30 minutter	Nej	Nej
30	07+14	Ja	Op til 60 minutter	Nej	Nej
31	10,12,14,16,18,20,22,00,02,05	Ja	Op til 30 minutter	Ja	Ja i robotten
32	10-14-21	Nej		Nej	Nej
33	10,12,14,16,18,20,22,02,04	Ja	Op til 60 minutter	Ja	Ja i robotten
34	6,16,22	Nej		Nej	Nej
35	morgen og aften	Nej		Nej	Nej
36	12, 21	Ja	Op til 60 minutter	Ja	Nej
37	11, 22	Ja	Mere end 120 minutter	Nej	Ja i andet, anfør hvordan
38	17, 22	Nej		Nej	Nej
39	5.30, 12, 16, 00	Nej		Ja	Nej
40	kl. 7 og 12	Ja	Op til 90 minutter	Nej	Ja i andet, anfør hvordan
41	?	Nej		Nej	Ja i andet, anfør hvordan

Data fra spørgeskema

Bedrift-id	Anfør ca. tidspunkt for indskubning	Er der tomt foderbord i løbet af et døgn?	Hvis ja - hvor længe betragtes foderbordet som tomt?	Træningsstrategi for kvier inden kælving Går kvierne ved køerne inden kælving?	Tilvænnenes kvierne kraftfoder før kælving?
42	12, 15, 23	Ja	Op til 30 minutter	Ja	Nej
43	6, 18	Ja	Op til 60 minutter	Nej	Nej
44	12	Ja	Op til 60 minutter	Ja	Nej
45	22,00+07,30+11,30	Ja	Op til 60 minutter	Nej	Nej
46	Weelink	Nej		Ja	Ja i robotten
47	morgen og aften	Ja	Op til 60 minutter	Nej	Nej
48	22.00	Ja	Op til 120 minutter	Nej	Nej
49		Ja	Op til 60 minutter	Ja	Ja i andet, anfør hvordan
50	10.30	Ja	Op til 30 minutter	Nej	Nej
51	kl. 9	Ja	Op til 30 minutter	Nej	Nej
52		Nej		Nej	Nej
53	12, 21	Nej		Nej	Nej
54	6,16, 21	Nej		Ja	Ja i robotten
55	Juno robot til dette	Nej		Nej	Nej
56		Ja	Op til 60 minutter	Ja	Nej
57	Bruger Juno robot, kører hver anden time fra 16,00-05,00	Ja	Op til 30 minutter	Nej	Nej
58	06:00 - 09:30 - 15:00 - 22:00	Ja	Op til 60 minutter	Nej	Nej
59	7.30 og 12	Ja	Op til 30 minutter	Nej	Nej

Data fra spørgeskema

Bedrift-id	Tilvænnenes kvierne kraftfoder før kælvning? - Ja i andet, anfør hvordan	Overgang til og fra malkesystem Ved afgoldning, flyttes køerne da til anden stald uden yderligere malkning?	Hvis nej, hvornår malkes køerne efter afgoldning? - 1 døgn	Hvis nej, hvornår malkes køerne efter afgoldning? - 2 døgn	Hvis nej, hvornår malkes køerne efter afgoldning? - 3 døgn	Hvis nej, hvornår malkes køerne efter afgoldning? - Flere døgn	Hvor stor andel af køerne goldbehandles?	Vurder ud fra de sidste 25 kælvninger på KVIER: Hvor mange dage går der fra kælvning til de selv søger robotten? Angiv værdi for minimum, gennemsnit og maksimum antal dage. - Minimum	Vurder ud fra de sidste 25 kælvninger på KVIER: Hvor mange dage går der fra kælvning til de selv søger robotten? Angiv værdi for minimum, gennemsnit og maksimum antal dage. - Gennemsnit
1		Ja	0	0	0	0	51-75 %	1-3 dage	7-9 dage
2	Kælvningsboksen	Nej	0	1	0	0	0-25 %	4-6 dage	Mere end 9 dage
3		Nej	1	0	0	0	25-50 %	1-3 dage	Mere end 9 dage
4		Ja	0	0	0	0	0-25 %	7-9 dage	Mere end 9 dage
5		Ja	0	0	0	0	0-25 %	1-3 dage	Mere end 9 dage
6		Nej	0	1	0	0	0-25 %	1-3 dage	Mere end 9 dage
7		Nej	0	0	0	1	76-100 %	1-3 dage	Mere end 9 dage
8		Ja	0	0	0	0	25-50 %	1-3 dage	7-9 dage
9		Ja	0	0	0	0	76-100 %	1-3 dage	4-6 dage
10		Nej	0	1	0	0	0-25 %	1-3 dage	4-6 dage
11		Ja	0	0	0	0	0-25 %	1-3 dage	7-9 dage
12	sammen med goldko holdet	Nej	0	1	0	0	0-25 %	4-6 dage	Mere end 9 dage
13		Ja	0	0	0	0	0-25 %	7-9 dage	Mere end 9 dage
14		Ja	0	0	0	0	51-75 %	1-3 dage	7-9 dage
15		Nej	0	1	0	0	0-25 %	1-3 dage	4-6 dage
16		Ja	0	0	0	0	0-25 %	Mindre end 1 dag	7-9 dage
17		Ja	0	0	0	0	25-50 %	1-3 dage	7-9 dage
18		Ja	0	0	0	0	76-100 %	Mindre end 1 dag	4-6 dage
19		Ja	0	0	0	0	0-25 %	1-3 dage	7-9 dage
20		Nej	0	0	1	0	76-100 %	1-3 dage	Mere end 9 dage
21	malkestald på anden gård	Nej	0	1	0	0	76-100 %	Mindre end 1 dag	4-6 dage
22		Ja	0	0	0	0	51-75 %	Mere end 9 dage	Mere end 9 dage
23	manuel udfodring	Nej	1	0	0	0	0-25 %	1-3 dage	4-6 dage
24	manuelt fodret	Nej	0	1	0	0	0-25 %	1-3 dage	7-9 dage
25		Ja	0	0	0	0	76-100 %	1-3 dage	4-6 dage
26		Ja	0	0	0	0	25-50 %	1-3 dage	4-6 dage
27		Nej	0	0	1	0	0-25 %	4-6 dage	7-9 dage
28		Nej	0	1	0	0	0-25 %	1-3 dage	4-6 dage
29		Nej	0	0	0	1	25-50 %	Mere end 9 dage	Mere end 9 dage
30		Ja	0	0	0	0	76-100 %	1-3 dage	4-6 dage
31		Nej	1	0	1	0	25-50 %	1-3 dage	Mere end 9 dage
32		Nej	1	0	0	0	25-50 %	1-3 dage	Mere end 9 dage
33		Nej	0	1	0	0	76-100 %	7-9 dage	Mere end 9 dage
34		Ja	0	0	0	0	25-50 %	4-6 dage	Mere end 9 dage
35		Nej	0	0	1	0	51-75 %	1-3 dage	7-9 dage
36		Nej	0	0	1	0	0-25 %	1-3 dage	7-9 dage
37	oven på grovfoder	Nej	1	0	0	0	76-100 %	1-3 dage	Mere end 9 dage
38		Ja	0	0	0	0	76-100 %	1-3 dage	Mere end 9 dage
39		Ja	0	0	0	0	51-75 %	1-3 dage	7-9 dage
40	manuelt, oven på grovfoder	Ja	0	0	0	0	0-25 %	1-3 dage	4-6 dage
41	oven på grovfoder	Ja	0	0	0	0	76-100 %	1-3 dage	Mere end 9 dage

Data fra spørgeskema

Bedrift-id	Tilvænnenes kvierne kraftfoder før kælving? - Ja i andet, anfør hvordan	Overgang til og fra malkesystem Ved afgoldning, flyttes køerne da til anden stald uden yderligere malkning?	Hvis nej, hvornår malkes køerne efter afgoldning? - 1 døgn	Hvis nej, hvornår malkes køerne efter afgoldning? - 2 døgn	Hvis nej, hvornår malkes køerne efter afgoldning? - 3 døgn	Hvis nej, hvornår malkes køerne efter afgoldning? - Flere døgn	Hvor stor andel af køerne goldbehandles?	Vurder ud fra de sidste 25 kælvinger på KVIER: Hvor mange dage går der fra kælving til de selv søger robotten? Angiv værdi for minimum, gennemsnit og maksimum antal dage. - Minimum	Vurder ud fra de sidste 25 kælvinger på KVIER: Hvor mange dage går der fra kælving til de selv søger robotten? Angiv værdi for minimum, gennemsnit og maksimum antal dage. - Gennemsnit
42		Nej	1	0	0	0	25-50 %	1-3 dage	Mere end 9 dage
43		Ja	0	0	0	0	76-100 %	4-6 dage	Mere end 9 dage
44		Nej	0	1	0	0	25-50 %	1-3 dage	4-6 dage
45		Nej	0	1	0	0	0-25 %	1-3 dage	7-9 dage
46		Ja	0	0	0	0	0-25 %	1-3 dage	4-6 dage
47		Nej	0	1	0	0	76-100 %	1-3 dage	Mere end 9 dage
48		Nej	0	0	1	0	0-25 %	1-3 dage	7-9 dage
49	i kælvningsboks	Ja	0	0	0	0	25-50 %	1-3 dage	Mere end 9 dage
50		Nej	0	1	0	0	51-75 %	4-6 dage	Mere end 9 dage
51		Nej	1	0	0	0	76-100 %	1-3 dage	Mere end 9 dage
52		Nej	0	1	0	0	76-100 %	1-3 dage	7-9 dage
53		Nej	0	1	0	0	51-75 %	1-3 dage	4-6 dage
54		Nej	0	1	0	0	51-75 %	Mindre end 1 dag	1-3 dage
55		Nej	0	0	0	1	25-50 %	1-3 dage	Mere end 9 dage
56		Nej	0	1	0	0	76-100 %	4-6 dage	Mere end 9 dage
57		Ja	0	0	0	0	0-25 %	Mindre end 1 dag	4-6 dage
58		Ja	0	0	0	0	25-50 %	7-9 dage	Mere end 9 dage
59		Ja	0	0	0	0	25-50 %	1-3 dage	4-6 dage

Data fra spørgeskema

Bedrift-id	Vurder ud fra de sidste 25 kælvninger på KVIER: Hvor mange dage går der fra kælvning til de selv søger robotten? Angiv værdi for minimum, gennemsnit og maksimum antal dage. - Maksimum	Vurder ud fra de sidste 25 kælvninger på KØER: Hvor mange dage går der fra kælvning til de selv søger robotten? Angiv værdi for minimum, gennemsnit og maksimum antal dage. - Minimum	Vurder ud fra de sidste 25 kælvninger på KØER: Hvor mange dage går der fra kælvning til de selv søger robotten? Angiv værdi for minimum, gennemsnit og maksimum antal dage. - Gennemsnit	Vurder ud fra de sidste 25 kælvninger på KØER: Hvor mange dage går der fra kælvning til de selv søger robotten? Angiv værdi for minimum, gennemsnit og maksimum antal dage. - Maksimum	Rengøring og hygiejne Hvor tit vasker du robotrummet?	Anfør tidspunkt for rengøring af robotrummet i løbet af dagen (på de dage hvor det rengøres) - Morgen	Anfør tidspunkt for rengøring af robotrummet i løbet af dagen (på de dage hvor det rengøres) - Formiddag
1	Mere end 9 dage	Mindre end 1 dag	Mindre end 1 dag	1-3 dage	En eller flere gange dagligt	0	0
2	Mere end 9 dage	Mindre end 1 dag	Mindre end 1 dag	Mindre end 1 dag	En eller flere gange pr. uge	0	0
3	Mere end 9 dage	Mindre end 1 dag	Mindre end 1 dag	1-3 dage	En eller flere gange dagligt	1	0
4	Mere end 9 dage	Mindre end 1 dag	Mindre end 1 dag	Mindre end 1 dag	En eller flere gange dagligt	0	0
5	Mere end 9 dage	Mindre end 1 dag	Mindre end 1 dag	Mindre end 1 dag	En eller flere gange pr. uge	0	1
6	Mere end 9 dage	Mindre end 1 dag	Mindre end 1 dag	Mindre end 1 dag	En eller flere gange dagligt	1	0
7	Mere end 9 dage	Mindre end 1 dag	Mindre end 1 dag	Mindre end 1 dag	En eller flere gange pr. uge	1	0
8	Mere end 9 dage	Mindre end 1 dag	Mindre end 1 dag	1-3 dage	Mindre end en gang pr. uge	1	0
9	Mere end 9 dage	Mindre end 1 dag	Mindre end 1 dag	1-3 dage	En eller flere gange pr. uge	1	0
10	Mere end 9 dage	Mindre end 1 dag	Mindre end 1 dag	Mindre end 1 dag	En eller flere gange pr. uge	1	1
11	Mere end 9 dage	Mindre end 1 dag	Mindre end 1 dag	Mindre end 1 dag	En eller flere gange pr. uge	0	0
12	Mere end 9 dage	1-3 dage	4-6 dage	Mere end 9 dage	En eller flere gange dagligt	0	0
13	Mere end 9 dage	Mindre end 1 dag	Mindre end 1 dag	1-3 dage	En eller flere gange dagligt	0	0
14	Mere end 9 dage	Mindre end 1 dag	Mindre end 1 dag	1-3 dage	Mindre end en gang pr. uge	0	1
15	Mere end 9 dage	Mindre end 1 dag	Mindre end 1 dag	1-3 dage	En eller flere gange pr. uge	0	1
16	Mere end 9 dage	Mindre end 1 dag	1-3 dage	1-3 dage	En eller flere gange dagligt	0	1
17	Mere end 9 dage	Mindre end 1 dag	Mindre end 1 dag	Mindre end 1 dag	En eller flere gange dagligt	1	0
18	Mere end 9 dage	Mindre end 1 dag	Mindre end 1 dag	Mere end 9 dage	Mindre end en gang pr. uge	1	0
19	Mere end 9 dage	Mindre end 1 dag	Mindre end 1 dag	1-3 dage	En eller flere gange pr. uge	0	0
20	Mere end 9 dage	Mindre end 1 dag	Mindre end 1 dag	1-3 dage	Mindre end en gang pr. uge	0	1
21	Mere end 9 dage	Mindre end 1 dag	Mindre end 1 dag	Mindre end 1 dag	En eller flere gange dagligt	1	0
22	Mere end 9 dage	Mere end 9 dage	Mere end 9 dage	Mere end 9 dage	En eller flere gange dagligt	0	1
23	Mere end 9 dage	Mindre end 1 dag	Mindre end 1 dag	Mindre end 1 dag	Mindre end en gang pr. uge	0	1
24	Mere end 9 dage	Mindre end 1 dag	Mindre end 1 dag	Mindre end 1 dag	Mindre end en gang pr. uge	1	0
25	Mere end 9 dage	Mindre end 1 dag	1-3 dage	1-3 dage	En eller flere gange dagligt	1	0
26	Mere end 9 dage	Mindre end 1 dag	Mindre end 1 dag	Mindre end 1 dag	Mindre end en gang pr. uge	0	1
27	Mere end 9 dage	4-6 dage	7-9 dage	Mere end 9 dage	Mindre end en gang pr. uge	1	0
28	Mere end 9 dage	Mindre end 1 dag	Mindre end 1 dag	Mindre end 1 dag	En eller flere gange dagligt	1	0
29	Mere end 9 dage	Mindre end 1 dag	Mindre end 1 dag	Mindre end 1 dag	En eller flere gange dagligt	1	0
30	7-9 dage	Mindre end 1 dag	1-3 dage	1-3 dage	En eller flere gange dagligt	1	0
31	Mere end 9 dage	1-3 dage	1-3 dage	4-6 dage	En eller flere gange dagligt	0	1
32	Mere end 9 dage	Mindre end 1 dag	Mindre end 1 dag	Mindre end 1 dag	En eller flere gange pr. uge	0	1
33	Mere end 9 dage	Mindre end 1 dag	Mindre end 1 dag	Mere end 9 dage	En eller flere gange dagligt	1	0
34	Mere end 9 dage	Mindre end 1 dag	Mindre end 1 dag	Mindre end 1 dag	En eller flere gange dagligt	1	0
35	Mere end 9 dage	Mindre end 1 dag	Mindre end 1 dag	Mindre end 1 dag	En eller flere gange dagligt	1	0
36	Mere end 9 dage	Mindre end 1 dag	Mindre end 1 dag	1-3 dage	En eller flere gange dagligt	1	0
37	Mere end 9 dage	Mindre end 1 dag	Mindre end 1 dag	Mindre end 1 dag	En eller flere gange dagligt	1	0
38	Mere end 9 dage	Mindre end 1 dag	Mindre end 1 dag	Mindre end 1 dag	En eller flere gange dagligt	1	0
39	Mere end 9 dage	Mindre end 1 dag	Mindre end 1 dag	Mindre end 1 dag	En eller flere gange pr. uge	0	0
40	Mere end 9 dage	Mindre end 1 dag	Mindre end 1 dag	1-3 dage	En eller flere gange dagligt	1	0
41	Mere end 9 dage	Mindre end 1 dag	Mindre end 1 dag	Mindre end 1 dag	En eller flere gange pr. uge	0	0

Data fra spørgeskema

Bedrift-id	Vurder ud fra de sidste 25 kælvnings på KVIER: Hvor mange dage går der fra kælvnings til de selv søger robotten? Angiv værdi for minimum, gennemsnit og maksimum antal dage. - Maksimum	Vurder ud fra de sidste 25 kælvnings på KØER: Hvor mange dage går der fra kælvnings til de selv søger robotten? Angiv værdi for minimum, gennemsnit og maksimum antal dage. - Minimum	Vurder ud fra de sidste 25 kælvnings på KØER: Hvor mange dage går der fra kælvnings til de selv søger robotten? Angiv værdi for minimum, gennemsnit og maksimum antal dage. - Gennemsnit	Vurder ud fra de sidste 25 kælvnings på KØER: Hvor mange dage går der fra kælvnings til de selv søger robotten? Angiv værdi for minimum, gennemsnit og maksimum antal dage. - Maksimum	Rengøring og hygiejne Hvor tit vasker du robotrummet?	Anfør tidspunkt for rengøring af robotrummet i løbet af dagen (på de dage hvor det rengøres) - Morgen	Anfør tidspunkt for rengøring af robotrummet i løbet af dagen (på de dage hvor det rengøres) - Formiddag
42	Mere end 9 dage	Mindre end 1 dag	Mindre end 1 dag	Mindre end 1 dag	En eller flere gange dagligt	1	0
43	Mere end 9 dage	Mindre end 1 dag	Mindre end 1 dag	Mindre end 1 dag	En eller flere gange dagligt	1	0
44	Mere end 9 dage	Mindre end 1 dag	Mindre end 1 dag	Mindre end 1 dag	En eller flere gange dagligt	1	0
45	Mere end 9 dage	Mindre end 1 dag	Mindre end 1 dag	1-3 dage	En eller flere gange dagligt	1	0
46	Mere end 9 dage	Mindre end 1 dag	Mindre end 1 dag	Mindre end 1 dag	En eller flere gange pr. uge	0	1
47	Mere end 9 dage	Mindre end 1 dag	Mindre end 1 dag	Mindre end 1 dag	En eller flere gange dagligt	1	0
48	Mere end 9 dage	Mindre end 1 dag	1-3 dage	4-6 dage	Mindre end en gang pr. uge	0	0
49	Mere end 9 dage	Mindre end 1 dag	Mindre end 1 dag	Mindre end 1 dag	En eller flere gange dagligt	1	0
50	Mere end 9 dage	1-3 dage	1-3 dage	1-3 dage	En eller flere gange dagligt	0	1
51	Mere end 9 dage	Mindre end 1 dag	Mindre end 1 dag	Mindre end 1 dag	En eller flere gange dagligt	1	0
52	Mere end 9 dage	Mindre end 1 dag	Mindre end 1 dag	Mindre end 1 dag	En eller flere gange dagligt	1	0
53	Mere end 9 dage	Mindre end 1 dag	Mindre end 1 dag	Mindre end 1 dag	En eller flere gange dagligt	1	0
54	7-9 dage	Mindre end 1 dag	Mindre end 1 dag	Mindre end 1 dag	En eller flere gange dagligt	1	0
55	Mere end 9 dage	Mindre end 1 dag	Mindre end 1 dag	Mindre end 1 dag	En eller flere gange dagligt	1	0
56	Mere end 9 dage	Mindre end 1 dag	Mindre end 1 dag	Mindre end 1 dag	En eller flere gange dagligt	0	0
57	Mere end 9 dage	Mindre end 1 dag	Mindre end 1 dag	1-3 dage	En eller flere gange dagligt	0	1
58	Mere end 9 dage	Mindre end 1 dag	Mindre end 1 dag	Mindre end 1 dag	En eller flere gange dagligt	0	1
59	7-9 dage	1-3 dage	1-3 dage	1-3 dage	En eller flere gange dagligt	1	0

Data fra spørgeskema

Bedrift-id	Anfør tidspunkt for rengøring af robotrummet i løbet af dagen (på de dage hvor det rengøres) - Middag	Anfør tidspunkt for rengøring af robotrummet i løbet af dagen (på de dage hvor det rengøres) - Eftermiddag	Anfør tidspunkt for rengøring af robotrummet i løbet af dagen (på de dage hvor det rengøres) - Aften	Anfør tidsforbrug pr. rengøring af robotrummet	Holder robotten stille under rengøring i robotrummet?	Hvor tit vasker du robotten udvendigt med en børste	Hvor tit spuler du robotten udvendigt?
1	1	0	0	31 - 40 min.	Ja	En eller flere gange dagligt	en eller flere gange pr. uge
2	1	0	0	21 - 30 min.	Ja	Mindre end en gang pr. uge	En eller flere gange dagligt
3	0	1	0	0 - 10 min.	Nej	En eller flere gange pr. uge	Mindre en en gang pr. uge
4	0	1	0	11 - 20 min.	Ja	En eller flere gange dagligt	En eller flere gange dagligt
5	0	0	0	21 - 30 min.	Ja	Mindre end en gang pr. uge	en eller flere gange pr. uge
6	0	0	1	11 - 20 min.	Nej	Mindre end en gang pr. uge	Mindre en en gang pr. uge
7	0	1	0	11 - 20 min.	Nej	En eller flere gange dagligt	En eller flere gange dagligt
8	0	0	0	11 - 20 min.	Ja	Mindre end en gang pr. uge	Mindre en en gang pr. uge
9	0	0	0	0 - 10 min.	Nej	En eller flere gange pr. uge	Mindre en en gang pr. uge
10	0	0	0	21 - 30 min.	Ja	Mindre end en gang pr. uge	en eller flere gange pr. uge
11	0	1	0	31 - 40 min.	Nej	Mindre end en gang pr. uge	En eller flere gange dagligt
12	0	1	0	11 - 20 min.	Ja	En eller flere gange dagligt	En eller flere gange dagligt
13	0	1	0	0 - 10 min.	Ja	Mindre end en gang pr. uge	Mindre en en gang pr. uge
14	0	0	0	31 - 40 min.	Nej		
15	0	0	0	0 - 10 min.	Nej		
16	0	1	0	0 - 10 min.	Nej	En eller flere gange pr. uge	Mindre en en gang pr. uge
17	0	1	0	0 - 10 min.	Nej	Mindre end en gang pr. uge	En eller flere gange dagligt
18	0	0	0	Over 40 min.	Ja	Mindre end en gang pr. uge	Mindre en en gang pr. uge
19	1	0	0	21 - 30 min.	Nej	En eller flere gange dagligt	En eller flere gange dagligt
20	0	0	0	Over 40 min.	Nej	Mindre end en gang pr. uge	Mindre en en gang pr. uge
21	0	1	0	11 - 20 min.	Nej	En eller flere gange dagligt	En eller flere gange dagligt
22	0	0	0	0 - 10 min.	Nej	En eller flere gange pr. uge	En eller flere gange dagligt
23	0	0	0	11 - 20 min.	Nej	Mindre end en gang pr. uge	En eller flere gange dagligt
24	0	0	0	Over 40 min.	Ja	En eller flere gange dagligt	En eller flere gange dagligt
25	0	1	1	11 - 20 min.	Nej	Mindre end en gang pr. uge	En eller flere gange dagligt
26	0	0	0	Over 40 min.	Nej	En eller flere gange dagligt	En eller flere gange dagligt
27	0	1	0	0 - 10 min.	Nej	Mindre end en gang pr. uge	Mindre en en gang pr. uge
28	0	0	1	11 - 20 min.	Nej	Mindre end en gang pr. uge	Mindre en en gang pr. uge
29	0	1	0	21 - 30 min.	Nej	En eller flere gange dagligt	Mindre en en gang pr. uge
30	0	1	0	0 - 10 min.	Nej	Mindre end en gang pr. uge	En eller flere gange dagligt
31	0	0	0	11 - 20 min.	Nej	En eller flere gange pr. uge	en eller flere gange pr. uge
32	0	0	0	Over 40 min.	Nej	En eller flere gange pr. uge	en eller flere gange pr. uge
33	0	1	0	0 - 10 min.	Nej	En eller flere gange dagligt	En eller flere gange dagligt
34	0	1	0	0 - 10 min.	Nej	Mindre end en gang pr. uge	En eller flere gange dagligt
35	0	0	1	0 - 10 min.	Nej	Mindre end en gang pr. uge	En eller flere gange dagligt
36	0	1	0	0 - 10 min.	Nej	Mindre end en gang pr. uge	En eller flere gange dagligt
37	0	0	0	0 - 10 min.	Nej	En eller flere gange pr. uge	en eller flere gange pr. uge
38	0	0	0	11 - 20 min.	Nej	Mindre end en gang pr. uge	En eller flere gange dagligt
39	1	0	0	31 - 40 min.	Nej	Mindre end en gang pr. uge	En eller flere gange dagligt
40	0	0	0	11 - 20 min.	Ja	Mindre end en gang pr. uge	En eller flere gange dagligt
41	1	0	0	31 - 40 min.	Ja	En eller flere gange dagligt	En eller flere gange dagligt

Data fra spørgeskema

Bedrift-id	Anfør tidspunkt for rengøring af robotrummet i løbet af dagen (på de dage hvor det rengøres) - Middag	Anfør tidspunkt for rengøring af robotrummet i løbet af dagen (på de dage hvor det rengøres) - Eftermiddag	Anfør tidspunkt for rengøring af robotrummet i løbet af dagen (på de dage hvor det rengøres) - Aften	Anfør tidsforbrug pr. rengøring af robotrummet	Holder robotten stille under rengøring i robotrummet?	Hvor tit vasker du robotten udvendigt med en børste	Hvor tit spuler du robotten udvendigt?
42	0	1	0	11 - 20 min.	Ja	En eller flere gange pr. uge	En eller flere gange dagligt
43	0	0	1	0 - 10 min.	Nej	Mindre end en gang pr. uge	En eller flere gange dagligt
44	0	0	1	0 - 10 min.	Nej	Mindre end en gang pr. uge	Mindre en en gang pr. uge
45	0	1	0	0 - 10 min.	Ja	Mindre end en gang pr. uge	En eller flere gange dagligt
46	0	0	0	11 - 20 min.	Ja	Mindre end en gang pr. uge	en eller flere gange pr. uge
47	0	0	0	21 - 30 min.	Ja	Mindre end en gang pr. uge	Mindre en en gang pr. uge
48	1	0	0	21 - 30 min.	Ja	Mindre end en gang pr. uge	Mindre en en gang pr. uge
49	0	1	0	0 - 10 min.	Ja	En eller flere gange dagligt	En eller flere gange dagligt
50	0	1	0	11 - 20 min.	Nej	En eller flere gange pr. uge	en eller flere gange pr. uge
51	0	1	0	0 - 10 min.	Ja	Mindre end en gang pr. uge	En eller flere gange dagligt
52	0	1	1	0 - 10 min.	Nej	En eller flere gange dagligt	En eller flere gange dagligt
53	0	1	0	11 - 20 min.	Nej	Mindre end en gang pr. uge	En eller flere gange dagligt
54	0	0	0	21 - 30 min.	Nej	En eller flere gange dagligt	En eller flere gange dagligt
55	0	0	0	21 - 30 min.	Ja	En eller flere gange dagligt	En eller flere gange dagligt
56	1	0	0	21 - 30 min.	Nej	Mindre end en gang pr. uge	En eller flere gange dagligt
57	0	1	0	0 - 10 min.	Ja	Mindre end en gang pr. uge	Mindre en en gang pr. uge
58	0	0	0	31 - 40 min.	Ja	En eller flere gange dagligt	En eller flere gange dagligt
59	0	1	0	11 - 20 min.	Nej	En eller flere gange pr. uge	En eller flere gange dagligt

Data fra spørgeskema

Bedrift-id	Hvor meget rengøringsmiddel bruger du om måneden til vask af robotterne? NB. Forsøg at få ejer til at give et bud, selvom det er svært	Bruger du på nuværende tidspunkt robotfirmaernes hygiejne vejledning?	Vurder hygiejnisk tilstand af på en skale fra 1-3, hvor 1 er bedst? - Robot	Vurder hygiejnisk tilstand af på en skale fra 1-3, hvor 1 er bedst? - Robotarm	Vurder hygiejnisk tilstand af på en skale fra 1-3, hvor 1 er bedst? - Robotrum	Har du haft service på robotten de sidste 6 måneder?
1	Over 40 liter	Nej	1	1	1	Ja
2	Over 40 liter	Nej	1	1	1	Ja
3	Over 40 liter	Ja	1	1	1	Ja
4	10-20 liter	Nej	1	1	2	Ja
5	Over 40 liter	Nej	1	1	1	Ja
6	Over 40 liter	Nej	1	1	2	Ja
7	30-40 liter	Nej	2	1	2	Ja
8	20-30 liter	Nej	2	1	1	Ja
9	20-30 liter	Nej	1	1	1	Ja
10	30-40 liter	Nej	2	2	2	Ja
11	Over 40 liter	Nej	2	2	1	Ja
12	0-10 liter	Nej	2	2	2	Ja
13	10-20 liter	Nej	2	1	1	Ja
14	10-20 liter	Ja				
15	30-40 liter	Nej				
16	20-30 liter	Nej	1	1	1	Ja
17	30-40 liter	Nej	1	2	2	Ja
18	Over 40 liter	Nej	2	2	2	Ja
19	10-20 liter	Nej	1	1	1	Ja
20	30-40 liter	Nej	2	1	2	Ja
21	20-30 liter	Nej	1	1	2	Ja
22	30-40 liter	Nej	1	1	1	Ja
23	20-30 liter	Nej	2	2	2	Ja
24	30-40 liter	Nej	2	1	2	Ja
25	0-10 liter	Ja	1	1	1	Ja
26	10-20 liter	Ja	2	1	3	Ja
27	0-10 liter	Nej	3	2	3	Ja
28	20-30 liter	Nej	2	2	2	Ja
29	20-30 liter	Nej	1	1	1	Ja
30	20-30 liter	Nej	1	2	1	Ja
31	10-20 liter	Nej	1	1	2	Ja
32	Over 40 liter	Nej	1	1	1	Ja
33	30-40 liter	Nej	1	1	1	Ja
34	20-30 liter	Nej	2	2	2	Ja
35	30-40 liter	Nej	2	3	1	Ja
36	10-20 liter	Nej	2	2	1	Ja
37	Over 40 liter	Ja	1	1	2	Ja
38	30-40 liter	Nej	2	2	2	Ja
39	Over 40 liter	Nej	2	2	1	Ja
40	Over 40 liter	Nej	2	2	2	Ja
41	20-30 liter	Nej	1	2	2	Ja

Data fra spørgeskema

Bedrift-id	Hvor meget rengøringsmiddel bruger du om måneden til vask af robotterne? NB. Forsøg at få ejer til at give et bud, selvom det er svært	Bruger du på nuværende tidspunkt robotfirmaernes hygiejne vejledning?	Vurder hygiejnisk tilstand af på en skale fra 1-3, hvor 1 er bedst? - Robot	Vurder hygiejnisk tilstand af på en skale fra 1-3, hvor 1 er bedst? - Robotarm	Vurder hygiejnisk tilstand af på en skale fra 1-3, hvor 1 er bedst? - Robotrum	Har du haft service på robotten de sidste 6 måneder?
42	20-30 liter	Nej	1	2	1	Ja
43	30-40 liter	Nej	1	1	2	Ja
44	20-30 liter	Ja	2	2	2	Ja
45	Over 40 liter	Nej	2	2	2	Ja
46	10-20 liter	Nej	2	2	2	Ja
47	Over 40 liter	Nej	1	1	2	Ja
48	0-10 liter	Nej	3	3	3	Ja
49	Over 40 liter	Nej	1	1	1	Ja
50	10-20 liter	Nej	1	1	1	Ja
51	30-40 liter	Nej	1	1	1	Ja
52	30-40 liter	Nej	1	1	1	Ja
53	20-30 liter	Nej	1	1	2	Ja
54	30-40 liter	Ja	1	1	1	Ja
55	Over 40 liter	Ja	1	1	1	Ja
56	30-40 liter	Nej	2	1	1	Ja
57	Over 40 liter	Nej	1	1	1	Ja
58	30-40 liter	Nej	1	1	1	Ja
59	20-30 liter	Ja	2	1	1	Ja

Data fra spørgeskema

Bedrift-id	Hvis ja - hvilke service har du haft?	Anfør hvor tit du? - Tjekker slanger
1	Superkontrakt	En eller flere gange om dagen
2	Besøg ifølge serviceaftale	En eller flere gange om dagen
3	Serviceaftale	En eller flere gange om dagen
4	3 årlige besøg, sidste besøg var service besøg. Ejer aner ikke hvad der blev lavet!	En eller flere gange om ugen
5	faste service	En eller flere gange om dagen
6		En eller flere gange om dagen
7	Servicebesøg hver 4. måned	En eller flere gange om dagen
8	normal service ifølge aftale	En eller flere gange om måneden
9	Sølv aftale, standard vedligehold	En eller flere gange om dagen
10	faste service	En eller flere gange om dagen
11	faste service	En eller flere gange om dagen
12	Obligatoriske service	En eller flere gange om dagen
13	Alm. service	En eller flere gange om dagen
14	Har Guldaftale, de kommer 7 gange på besøg på 2 år	En eller flere gange om dagen
15	hver 4. måned er der service på robotten	Med måneders mellemrum
16	Som del af serviceaftale. Helt nye robotter, har haft lidt problemer i starten. Kører nogenlunde nu (montør var på besøg under interveiw besøget)	En eller flere gange om dagen
17	Som del af serviceaftale, ejer ved ikke hvad der bliver lavet hver gang. Besøg hver 4. måned	En eller flere gange om dagen
18	Ifølge serviceaftale	En eller flere gange om ugen
19	Har fast 3 besøg pr. år	En eller flere gange om dagen
20	3 besøg pr. år som del af serviceaftale	Ved alarm
21	4 besøg pr. år	En eller flere gange om dagen
22	Standard serviceaftale	En eller flere gange om ugen
23	Har serviceaftale, besøg hver 4. måned	En eller flere gange om dagen
24	Har besøg hver 4 måned	En eller flere gange om dagen
25	Super kontrakt	En eller flere gange om dagen
26	Med den "store" serviceaftale	En eller flere gange om dagen
27	Super kontrakt	En eller flere gange om ugen
28	Ved ikke, har serviceaftale med firmaet som yder service uden opsyn af ejer.	En eller flere gange om dagen
29	Husker ikke, serviceaftale	En eller flere gange om dagen
30	Er med "guld" aftalen	En eller flere gange om dagen
31		En eller flere gange om dagen
32	Serviceaftale, 3 besøg årligt	En eller flere gange om dagen
33	Serviceaftale	En eller flere gange om dagen
34	ifølge service aftale	En eller flere gange om dagen
35	?	En eller flere gange om dagen
36	ifølge serviceaftale	En eller flere gange om dagen
37	ifølge serviceaftale	En eller flere gange om dagen
38	ifølge service aftale	En eller flere gange om dagen
39	faste servicebesøg	En eller flere gange om dagen
40	fast service ifølge kontrakt	En eller flere gange om ugen
41	ifølge service aftale	En eller flere gange om dagen

Data fra spørgeskema

Bedrift-id	Hvis ja - hvilke service har du haft?	Anfør hvor tit du? - Tjekker slanger
42	regelmæssig service	En eller flere gange om dagen
43	regelmæssig service	En eller flere gange om dagen
44	Sølv	En eller flere gange om dagen
45	Fik skiftet laiser på den ene robot, er ellers med fuld serviceaftele	En eller flere gange om dagen
46	faste service	En eller flere gange om dagen
47	Service på besøgsdagen, faste service	En eller flere gange om dagen
48	Super	En eller flere gange om ugen
49		En eller flere gange om ugen
50	Super	En eller flere gange om dagen
51	faste servicebesøg	En eller flere gange om dagen
52	Service ifølge serviceaftale	En eller flere gange om dagen
53		En eller flere gange om dagen
54	service sølvaftale	En eller flere gange om dagen
55	faste	En eller flere gange om dagen
56	faste service, service på besøgsdagen	En eller flere gange om dagen
57	Er med "Guld" aftale	En eller flere gange om dagen
58	Servicebesøg, har 3 pr. år	En eller flere gange om dagen
59	Platin	En eller flere gange om ugen

Data fra spørgeskema

Bedrift-id	Anfør hvor tit du? - Tjekker børster/pattevask	Anfør hvor tit du? - Tjekker vacuum	Anfør hvor tit du? - Tjekker pulsator
1	En eller flere gange om dagen	Aldrig	Del af serviceaftalt
2	En eller flere gange om dagen	Med måneders mellemrum	Ved alarm
3	En eller flere gange om dagen	Del af serviceaftalt	Del af serviceaftalt
4	Aldrig	En eller flere gange om dagen	En eller flere gange om dagen
5	En eller flere gange om ugen	En eller flere gange om dagen	Del af serviceaftalt
6	En eller flere gange om måneden	En eller flere gange om måneden	En eller flere gange om ugen
7	En eller flere gange om dagen	En eller flere gange om dagen	En eller flere gange om dagen
8	En eller flere gange om dagen	En eller flere gange om dagen	Del af serviceaftalt
9	Aldrig	En eller flere gange om måneden	Aldrig
10	En eller flere gange om dagen	En eller flere gange om dagen	Del af serviceaftalt
11	En eller flere gange om dagen	En eller flere gange om dagen	Del af serviceaftalt
12	En eller flere gange om dagen	En eller flere gange om dagen	En eller flere gange om dagen
13	En eller flere gange om dagen	En eller flere gange om dagen	Del af serviceaftalt
14	En eller flere gange om dagen	En eller flere gange om dagen	Med måneders mellemrum
15	En eller flere gange om dagen	En eller flere gange om dagen	Del af serviceaftalt
16	En eller flere gange om måneden	En eller flere gange om dagen	Del af serviceaftalt
17	Del af serviceaftalt	En eller flere gange om dagen	Ved alarm
18	En eller flere gange om dagen	Del af serviceaftalt	Del af serviceaftalt
19	En eller flere gange om dagen	En eller flere gange om dagen	Del af serviceaftalt
20	Del af serviceaftalt	En eller flere gange om måneden	En eller flere gange om dagen
21	En eller flere gange om dagen	En eller flere gange om dagen	En eller flere gange om dagen
22	En eller flere gange om dagen	Ved alarm	Ved alarm
23	En eller flere gange om dagen	En eller flere gange om ugen	Del af serviceaftalt
24	Del af serviceaftalt	En eller flere gange om dagen	En eller flere gange om dagen
25	En eller flere gange om dagen	En eller flere gange om dagen	En eller flere gange om dagen
26	En eller flere gange om dagen	Del af serviceaftalt	Del af serviceaftalt
27	En eller flere gange om ugen	En eller flere gange om dagen	En eller flere gange om dagen
28	En eller flere gange om dagen	Del af serviceaftalt	Del af serviceaftalt
29	En eller flere gange om dagen	Ved alarm	Ved alarm
30	En eller flere gange om dagen	En eller flere gange om måneden	Del af serviceaftalt
31	En eller flere gange om dagen	En eller flere gange om dagen	Del af serviceaftalt
32	En eller flere gange om dagen	En eller flere gange om dagen	Del af serviceaftalt
33	En eller flere gange om dagen	En eller flere gange om dagen	En eller flere gange om dagen
34	En eller flere gange om dagen	En eller flere gange om måneden	Del af serviceaftalt
35	En eller flere gange om ugen	En eller flere gange om ugen	Del af serviceaftalt
36	En eller flere gange om dagen	En eller flere gange om dagen	Del af serviceaftalt
37	En eller flere gange om ugen	Aldrig	Del af serviceaftalt
38	En eller flere gange om dagen	En eller flere gange om ugen	Del af serviceaftalt
39	En eller flere gange om dagen	En eller flere gange om dagen	Del af serviceaftalt
40	En eller flere gange om dagen	En eller flere gange om ugen	Del af serviceaftalt
41	En eller flere gange om dagen	En eller flere gange om dagen	Del af serviceaftalt

Data fra spørgeskema

Bedrift-id	Anfør hvor tit du? - Tjekker børster/pattevask	Anfør hvor tit du? - Tjekker vacuum	Anfør hvor tit du? - Tjekker pulsator
42	En eller flere gange om ugen	Med måneders mellemrum	Del af serviceaftalt
43	Del af serviceaftalt	En eller flere gange om ugen	Del af serviceaftalt
44	En eller flere gange om dagen	En eller flere gange om dagen	Aldrig
45	En eller flere gange om ugen	Del af serviceaftalt	Ved alarm
46	En eller flere gange om dagen	Del af serviceaftalt	Del af serviceaftalt
47	En eller flere gange om dagen	En eller flere gange om dagen	Del af serviceaftalt
48	En eller flere gange om dagen	En eller flere gange om dagen	En eller flere gange om dagen
49	En eller flere gange om dagen	En eller flere gange om måneden	Del af serviceaftalt
50	En eller flere gange om dagen	En eller flere gange om dagen	En eller flere gange om dagen
51	En eller flere gange om dagen	En eller flere gange om måneden	Del af serviceaftalt
52	En eller flere gange om dagen	En eller flere gange om dagen	En eller flere gange om dagen
53	En eller flere gange om dagen	En eller flere gange om dagen	En eller flere gange om dagen
54	En eller flere gange om dagen	En eller flere gange om dagen	Del af serviceaftalt
55	En eller flere gange om dagen	En eller flere gange om ugen	Del af serviceaftalt
56	En eller flere gange om dagen	En eller flere gange om dagen	Del af serviceaftalt
57	En eller flere gange om dagen	En eller flere gange om ugen	Del af serviceaftalt
58	Aldrig	Del af serviceaftalt	Del af serviceaftalt
59	En eller flere gange om ugen	En eller flere gange om dagen	En eller flere gange om ugen

Data fra spørgeskema

Bedrift-id	Anfør hvor tit du? - Tjekker for luftindtag	Anfør hvor tit du? - Tjekker kemi	Anfør hvor tit du? - Tjekker kraftfordeling
1	En eller flere gange om ugen	En eller flere gange om ugen	Med måneders mellemrum
2	Ved alarm	Ved alarm	Med måneders mellemrum
3	Ved alarm	Ved alarm	Aldrig
4	En eller flere gange om dagen	En eller flere gange om ugen	En eller flere gange om måneden
5	En eller flere gange om dagen	Ved alarm	Del af serviceaftalt
6	En eller flere gange om dagen	En eller flere gange om ugen	En eller flere gange om måneden
7	En eller flere gange om dagen	En eller flere gange om ugen	Aldrig
8	Aldrig	Ved alarm	En eller flere gange om ugen
9	Ved alarm	En eller flere gange om ugen	En eller flere gange om måneden
10	Ved alarm	Ved alarm	En eller flere gange om måneden
11	Ved alarm	Ved alarm	Med måneders mellemrum
12	Ved alarm	Ved alarm	Med måneders mellemrum
13	En eller flere gange om dagen	En eller flere gange om ugen	En eller flere gange om måneden
14	Med måneders mellemrum	En eller flere gange om måneden	En eller flere gange om dagen
15	Med måneders mellemrum	En eller flere gange om ugen	En eller flere gange om måneden
16	Ved alarm	En eller flere gange om ugen	En eller flere gange om måneden
17	Ved alarm	Ved alarm	Med måneders mellemrum
18	En eller flere gange om dagen	En eller flere gange om ugen	Med måneders mellemrum
19	Ved alarm	Ved alarm	Med måneders mellemrum
20	Ved alarm	En eller flere gange om måneden	Del af serviceaftalt
21	En eller flere gange om dagen	En eller flere gange om ugen	Med måneders mellemrum
22	En eller flere gange om dagen	En eller flere gange om ugen	Aldrig
23	En eller flere gange om ugen	Ved alarm	Med måneders mellemrum
24	En eller flere gange om dagen	Ved alarm	Med måneders mellemrum
25	En eller flere gange om dagen	En eller flere gange om måneden	En eller flere gange om dagen
26	En eller flere gange om dagen	Ved alarm	Med måneders mellemrum
27	En eller flere gange om dagen	En eller flere gange om måneden	Med måneders mellemrum
28	En eller flere gange om dagen	En eller flere gange om ugen	Aldrig
29	Ved alarm	Ved alarm	En eller flere gange om måneden
30	En eller flere gange om dagen	En eller flere gange om ugen	Med måneders mellemrum
31	En eller flere gange om dagen	En eller flere gange om ugen	En eller flere gange om måneden
32	Ved alarm	Ved alarm	Med måneders mellemrum
33	En eller flere gange om ugen	En eller flere gange om måneden	Med måneders mellemrum
34	Ved alarm	Ved alarm	Med måneders mellemrum
35	Ved alarm	En eller flere gange om ugen	Med måneders mellemrum
36	Ved alarm	Ved alarm	Aldrig
37	Del af serviceaftalt	En eller flere gange om måneden	En eller flere gange om måneden
38	En eller flere gange om dagen	En eller flere gange om måneden	En eller flere gange om måneden
39	Ved alarm	Ved alarm	Med måneders mellemrum
40	En eller flere gange om ugen	En eller flere gange om måneden	En eller flere gange om måneden
41	En eller flere gange om dagen	Aldrig	En eller flere gange om dagen

Data fra spørgeskema

Bedrift-id	Anfør hvor tit du? - Tjekker for luftindtag	Anfør hvor tit du? - Tjekker kemi	Anfør hvor tit du? - Tjekker kraftfordeling
42	Ved alarm	Ved alarm	En eller flere gange om ugen
43	En eller flere gange om ugen	Ved alarm	En eller flere gange om dagen
44	En eller flere gange om dagen	Med måneders mellemrum	Med måneders mellemrum
45	Ved alarm	Ved alarm	Del af serviceaftalt
46	Aldrig	En eller flere gange om ugen	Med måneders mellemrum
47	En eller flere gange om ugen	En eller flere gange om ugen	Med måneders mellemrum
48	Aldrig	En eller flere gange om måneden	En eller flere gange om måneden
49	En eller flere gange om dagen	En eller flere gange om ugen	Med måneders mellemrum
50	En eller flere gange om dagen	En eller flere gange om dagen	En eller flere gange om ugen
51	Ved alarm	En eller flere gange om ugen	Aldrig
52	Aldrig	Ved alarm	Med måneders mellemrum
53	Aldrig	En eller flere gange om dagen	Med måneders mellemrum
54	Ved alarm	Ved alarm	En eller flere gange om dagen
55	En eller flere gange om dagen	En eller flere gange om ugen	Med måneders mellemrum
56	Aldrig	En eller flere gange om måneden	En eller flere gange om måneden
57	En eller flere gange om dagen	En eller flere gange om ugen	Med måneders mellemrum
58	En eller flere gange om dagen	En eller flere gange om ugen	En eller flere gange om måneden
59	En eller flere gange om dagen	En eller flere gange om ugen	Ved alarm

Data fra spørgeskema

Bedrift-id	Anfr hvor tit du? - Tjekker olie p vacumpumpe	Anfr hvor tit du? - Tjekker pfyldning af pattespray	Anfr hvor tit du? - Rengr laser
1	En eller flere gange om ugen	En eller flere gange om dagen	En eller flere gange om dagen
2	Ved alarm	En eller flere gange om dagen	En eller flere gange om dagen
3	En eller flere gange om mneden	Ved alarm	En eller flere gange om dagen
4	En eller flere gange om dagen	En eller flere gange om ugen	En eller flere gange om dagen
5	Del af serviceaftalt	Aldrig	En eller flere gange om dagen
6	En eller flere gange om mneden	Aldrig	En eller flere gange om dagen
7	En eller flere gange om dagen	En eller flere gange om dagen	En eller flere gange om dagen
8	Del af serviceaftalt	Ved alarm	En eller flere gange om dagen
9	En eller flere gange om mneden	En eller flere gange om mneden	En eller flere gange om ugen
10	Aldrig	En eller flere gange om ugen	En eller flere gange om ugen
11	Ved alarm	Del af serviceaftalt	En eller flere gange om dagen
12	En eller flere gange om ugen	En eller flere gange om ugen	En eller flere gange om dagen
13	En eller flere gange om dagen	En eller flere gange om dagen	En eller flere gange om dagen
14	Med mneders mellemrum	Med mneders mellemrum	En eller flere gange om dagen
15	En eller flere gange om dagen	En eller flere gange om ugen	En eller flere gange om dagen
16	Ved alarm	En eller flere gange om ugen	En eller flere gange om dagen
17	En eller flere gange om ugen	En eller flere gange om ugen	En eller flere gange om dagen
18	Del af serviceaftalt	En eller flere gange om ugen	En eller flere gange om dagen
19	Ved alarm	Aldrig	En eller flere gange om dagen
20	Del af serviceaftalt	En eller flere gange om mneden	En eller flere gange om dagen
21	En eller flere gange om ugen	En eller flere gange om ugen	En eller flere gange om dagen
22	Del af serviceaftalt	En eller flere gange om ugen	En eller flere gange om dagen
23	En eller flere gange om dagen	En eller flere gange om dagen	En eller flere gange om dagen
24	Ved alarm	Med mneders mellemrum	En eller flere gange om dagen
25	Del af serviceaftalt	En eller flere gange om mneden	En eller flere gange om dagen
26	Del af serviceaftalt	En eller flere gange om mneden	En eller flere gange om dagen
27	Del af serviceaftalt	Del af serviceaftalt	En eller flere gange om dagen
28	Del af serviceaftalt	En eller flere gange om dagen	En eller flere gange om dagen
29	En eller flere gange om mneden	Del af serviceaftalt	En eller flere gange om dagen
30	En eller flere gange om mneden	En eller flere gange om dagen	En eller flere gange om dagen
31	En eller flere gange om dagen	Aldrig	En eller flere gange om dagen
32	Ved alarm	En eller flere gange om mneden	En eller flere gange om dagen
33	Del af serviceaftalt	En eller flere gange om ugen	En eller flere gange om dagen
34	En eller flere gange om mneden	En eller flere gange om ugen	En eller flere gange om dagen
35	Aldrig	En eller flere gange om ugen	En eller flere gange om dagen
36	En eller flere gange om dagen	En eller flere gange om ugen	En eller flere gange om dagen
37	En eller flere gange om mneden	Aldrig	En eller flere gange om dagen
38	Del af serviceaftalt	Ved alarm	En eller flere gange om dagen
39	En eller flere gange om ugen	En eller flere gange om dagen	En eller flere gange om dagen
40	En eller flere gange om mneden	En eller flere gange om dagen	En eller flere gange om dagen
41	Del af serviceaftalt	En eller flere gange om dagen	En eller flere gange om dagen

Data fra spørgeskema

Bedrift-id	Anfør hvor tit du? - Tjekker olie på vacumpumpe	Anfør hvor tit du? - Tjekker påfyldning af pattespray	Anfør hvor tit du? - Rengør laser
42	Aldrig	En eller flere gange om dagen	En eller flere gange om dagen
43	Del af serviceaftalt	En eller flere gange om ugen	En eller flere gange om dagen
44	En eller flere gange om måneden	En eller flere gange om ugen	En eller flere gange om dagen
45	Del af serviceaftalt	Med måneders mellemrum	En eller flere gange om dagen
46	En eller flere gange om ugen	En eller flere gange om dagen	En eller flere gange om dagen
47	Del af serviceaftalt	Aldrig	En eller flere gange om dagen
48	En eller flere gange om måneden	En eller flere gange om måneden	En eller flere gange om dagen
49	Del af serviceaftalt	En eller flere gange om ugen	En eller flere gange om dagen
50	Med måneders mellemrum	En eller flere gange om dagen	En eller flere gange om dagen
51	Del af serviceaftalt	En eller flere gange om dagen	En eller flere gange om dagen
52	En eller flere gange om dagen	Aldrig	En eller flere gange om ugen
53	En eller flere gange om dagen	Aldrig	En eller flere gange om dagen
54	En eller flere gange om ugen	En eller flere gange om dagen	En eller flere gange om dagen
55	Del af serviceaftalt	En eller flere gange om ugen	En eller flere gange om dagen
56	Ved alarm	En eller flere gange om dagen	En eller flere gange om dagen
57	En eller flere gange om ugen	Ved alarm	En eller flere gange om dagen
58	En eller flere gange om ugen	En eller flere gange om måneden	En eller flere gange om dagen
59	En eller flere gange om måneden	Ved alarm	En eller flere gange om dagen

Data fra spørgeskema

Bedrift-id	Anfør hvor tit du? - Rengør fodertrug	Anfør hvor tit du? - Smøre robotarm	Anfør hvor tit du? - Strammer snore
1	En eller flere gange om ugen	En eller flere gange om måneden	Med måneders mellemrum
2	Aldrig	Aldrig	Aldrig
3	Aldrig	Del af serviceaftalt	Med måneders mellemrum
4	En eller flere gange om måneden	Del af serviceaftalt	Aldrig
5	Aldrig	Del af serviceaftalt	Med måneders mellemrum
6	Aldrig	Del af serviceaftalt	Aldrig
7	Aldrig	Del af serviceaftalt	Aldrig
8	En eller flere gange om måneden	Del af serviceaftalt	En eller flere gange om måneden
9	Aldrig	Del af serviceaftalt	Aldrig
10	En eller flere gange om ugen	Del af serviceaftalt	Med måneders mellemrum
11	Aldrig	Del af serviceaftalt	Aldrig
12	En eller flere gange om dagen	Med måneders mellemrum	Med måneders mellemrum
13	En eller flere gange om måneden	Del af serviceaftalt	Aldrig
14	Med måneders mellemrum	Med måneders mellemrum	En eller flere gange om måneden
15	Aldrig	Aldrig	Aldrig
16	Aldrig	Del af serviceaftalt	Aldrig
17	Ved alarm	Del af serviceaftalt	Aldrig
18	En eller flere gange om måneden	Del af serviceaftalt	Med måneders mellemrum
19	Med måneders mellemrum	Del af serviceaftalt	Aldrig
20	En eller flere gange om ugen	Del af serviceaftalt	Aldrig
21	Aldrig	Del af serviceaftalt	Med måneders mellemrum
22	En eller flere gange om måneden	Del af serviceaftalt	En eller flere gange om måneden
23	En eller flere gange om måneden	Del af serviceaftalt	Aldrig
24	Med måneders mellemrum	Aldrig	Aldrig
25	En eller flere gange om måneden	Del af serviceaftalt	Aldrig
26	Med måneders mellemrum	Aldrig	Med måneders mellemrum
27	Med måneders mellemrum	Del af serviceaftalt	Del af serviceaftalt
28	Med måneders mellemrum	Aldrig	En eller flere gange om måneden
29	En eller flere gange om måneden	Del af serviceaftalt	Aldrig
30	En eller flere gange om måneden	Del af serviceaftalt	En eller flere gange om ugen
31	En eller flere gange om ugen	Del af serviceaftalt	Med måneders mellemrum
32	En eller flere gange om måneden	Aldrig	Ved alarm
33	Med måneders mellemrum	Del af serviceaftalt	En eller flere gange om ugen
34	Med måneders mellemrum	Del af serviceaftalt	Med måneders mellemrum
35	Aldrig	Del af serviceaftalt	Med måneders mellemrum
36	Aldrig	Del af serviceaftalt	Med måneders mellemrum
37	Aldrig	Del af serviceaftalt	Ved alarm
38	Aldrig	Del af serviceaftalt	Med måneders mellemrum
39	Aldrig	En eller flere gange om ugen	Med måneders mellemrum
40	Med måneders mellemrum	Del af serviceaftalt	Med måneders mellemrum
41	En eller flere gange om ugen	Del af serviceaftalt	Del af serviceaftalt

Data fra spørgeskema

Bedrift-id	Anfør hvor tit du? - Rengør fodertrug	Anfør hvor tit du? - Smøre robotarm	Anfør hvor tit du? - Strammer snore
42	Med måneders mellemrum	En eller flere gange om måneden	En eller flere gange om måneden
43	Aldrig	Del af serviceaftalt	Aldrig
44	En eller flere gange om måneden	Del af serviceaftalt	Med måneders mellemrum
45	En eller flere gange om måneden	Del af serviceaftalt	En eller flere gange om måneden
46	En eller flere gange om ugen	Del af serviceaftalt	Del af serviceaftalt
47	Aldrig	Del af serviceaftalt	Aldrig
48	En eller flere gange om måneden	Med måneders mellemrum	En eller flere gange om ugen
49	Med måneders mellemrum	Med måneders mellemrum	En eller flere gange om måneden
50	En eller flere gange om måneden	En eller flere gange om måneden	En eller flere gange om dagen
51	Aldrig	Del af serviceaftalt	Med måneders mellemrum
52	En eller flere gange om ugen	Del af serviceaftalt	Med måneders mellemrum
53	En eller flere gange om ugen	Del af serviceaftalt	Aldrig
54	En eller flere gange om måneden	Del af serviceaftalt	Ved alarm
55	Med måneders mellemrum	Del af serviceaftalt	En eller flere gange om ugen
56	Med måneders mellemrum	Del af serviceaftalt	Med måneders mellemrum
57	Med måneders mellemrum	Del af serviceaftalt	En eller flere gange om ugen
58	En eller flere gange om dagen	Del af serviceaftalt	Aldrig
59	En eller flere gange om ugen	Med måneders mellemrum	Med måneders mellemrum

Data fra spørgeskema

Bedrift-id	Anfør hvor tit du? - Skifter pattegummi	Anfør hvor tit du? - Foretager kalibrering af robotarm	Hvilken type servicekontrakt er der på malkesystemet?	Er du tilfreds med servicekontrakten, får du nok ud af aftalen?
1	Ved alarm	Del af serviceaftalt	"Komplet"	Ja
2	Ved alarm	Aldrig	"Medium"	Nej
3	Ved alarm	Med måneders mellemrum	"Komplet"	Ja
4	Ved alarm	Aldrig	"Medium"	Ja
5	Ved alarm	Del af serviceaftalt	"Komplet"	Ja
6	Ved alarm	Med måneders mellemrum	"Komplet"	Ja
7	Ved alarm	Ved alarm	"Komplet"	Ja
8	Ved alarm	En eller flere gange om måneden	"Komplet"	Ja
9	Ved alarm	Med måneders mellemrum	"Medium"	Ja
10	Ved alarm	En eller flere gange om måneden	"Medium"	Ja
11	En eller flere gange om måneden	Aldrig	"Komplet"	Ja
12	En eller flere gange om måneden	Med måneders mellemrum	"Medium"	Ja
13	Ved alarm	Del af serviceaftalt	"Medium"	Ja
14	Med måneders mellemrum	En eller flere gange om måneden	"Komplet"	Ja
15	En eller flere gange om måneden	En eller flere gange om måneden	"Medium"	Nej
16	Ved alarm	En eller flere gange om ugen	"Komplet"	Ja
17	Ved alarm	Del af serviceaftalt	"Komplet"	Ja
18	Ved alarm	En eller flere gange om måneden	"Komplet"	Ja
19	Ved alarm	Del af serviceaftalt	"Komplet"	Ja
20	Ved alarm	Del af serviceaftalt	"Komplet"	Ja
21	Ved alarm	Med måneders mellemrum	"Komplet"	Ja
22	Ved alarm	Ved alarm	"Komplet"	Nej
23	Ved alarm	En eller flere gange om måneden	"Medium"	Ja
24	Ved alarm	Del af serviceaftalt	"Komplet"	Ja
25	Med måneders mellemrum	En eller flere gange om ugen	"Komplet"	Ja
26	Med måneders mellemrum	En eller flere gange om måneden	"Komplet"	Ja
27	Del af serviceaftalt	Del af serviceaftalt	"Komplet"	Ja
28	Ved alarm	En eller flere gange om måneden	"Komplet"	Ja
29	Ved alarm	Ved alarm	"Komplet"	Ja
30	Ved alarm	En eller flere gange om ugen	"Komplet"	Ja
31	En eller flere gange om måneden	Med måneders mellemrum	"Medium"	Ja
32	En eller flere gange om måneden	Ved alarm	"Komplet"	Ja
33	Ved alarm	Del af serviceaftalt	"Komplet"	Ja
34	En eller flere gange om måneden	Med måneders mellemrum	"Komplet"	Ja
35	Med måneders mellemrum	En eller flere gange om måneden	Der er ingen service kontrakt	
36	En eller flere gange om måneden	Aldrig	"Komplet"	Ja
37	Ved alarm	Aldrig	"Komplet"	Ja
38	Ved alarm	En eller flere gange om måneden	"Komplet"	Ja
39	En eller flere gange om måneden	Del af serviceaftalt	"Medium"	Ja
40	Ved alarm	Med måneders mellemrum	"Komplet"	Ja
41	Med måneders mellemrum	Del af serviceaftalt	"Komplet"	Ja

Data fra spørgeskema

Bedrift-id	Anfør hvor tit du? - Skifter pattegummi	Anfør hvor tit du? - Foretager kalibrering af robotarm	Hvilken type servicekontrakt er der på malkesystemet?	Er du tilfreds med servicekontrakten, får du nok ud af aftalen?
42	Aldrig	En eller flere gange om måneden	"Medium"	Ja
43	En eller flere gange om måneden	Del af serviceaftalt	"Komplet"	Ja
44	En eller flere gange om måneden	En eller flere gange om ugen	"Medium"	Ja
45	Ved alarm	En eller flere gange om måneden	"Komplet"	Ja
46	Med måneders mellemrum	Aldrig	"Minimum"	Ja
47	En eller flere gange om måneden	Aldrig	"Minimum"	Ja
48	Med måneders mellemrum	Del af serviceaftalt	"Komplet"	Ja
49	En eller flere gange om måneden	En eller flere gange om måneden	"Medium"	Ja
50	En eller flere gange om måneden	En eller flere gange om ugen	"Komplet"	Ja
51	Med måneders mellemrum	Del af serviceaftalt	"Komplet"	Ja
52	En eller flere gange om måneden	Med måneders mellemrum	"Medium"	Ja
53	En eller flere gange om måneden	Aldrig	"Komplet"	Ja
54	En eller flere gange om måneden	Ved alarm	"Medium"	Ja
55	Ved alarm	En eller flere gange om ugen	"Komplet"	Nej
56	Ved alarm	En eller flere gange om måneden	"Komplet"	Ja
57	Ved alarm	En eller flere gange om ugen	"Komplet"	Ja
58	Ved alarm	En eller flere gange om måneden	"Medium"	Ja
59	En eller flere gange om måneden	En eller flere gange om dagen	"Komplet"	Ja

Data fra spørgeskema

Bedrift-id	Malkning Patterengøring DeLaval	Patterengøring Lely	Patterengøring SAC og andre	Hvis DeLaval, er der forberedelseskop med desinfektion?	Hvis Lely, Er der rengøring af børster Astri L?	Hvis lely, Er der pura damp til desinfektion af pattekopper
1		2x2			Ja	Nej
2	Middel			Nej		
3		1x5			Ja	Nej
4	Let			Ja		
5		1x5			Ja	Nej
6			standard			
7	Kraftig			Ja		
8		2x2			Ja	Nej
9	Middel			Ja		
10	Middel			Nej		
11	Middel			Nej		
12	Middel			Nej		
13			4 gange vask plus påsætning			
14		1x4			Ja	
15	Middel			Nej		
16	Let			Ja		
17	Middel			Nej		
18		1x5			Ja	Nej
19	Let			Nej		
20			Vasker alle 4 patter først og så komme påsætning			
21		1x5			Ja	Nej
22		1x6			Ja	Ja
23	Middel			Nej		
24	Middel			Nej		
25		2x2			Ja	Nej
26		1x5			Ja	Nej
27		1x3			Ja	Nej
28		1x5			Ja	Nej
29	Let			Nej		
30		1x5			Nej	Nej
31	Middel			Nej		
32	Middel			Ja		
33		3x2			Ja	Nej
34	Let			Nej		
35		1x5			Ja	Nej
36	Middel			Ja		
37	Middel			Nej		
38		1x5			Ja	Ja
39	Middel			Nej		
40		1x5			Ja	Nej
41		3x2			Ja	Nej

Data fra spørgeskema

Bedrift-id	Malkning Patterengøring DeLaval	Patterengøring Lely	Patterengøring SAC og andre	Hvis DeLaval, er der forberedelseskop med desinfektion?	Hvis Lely, Er der rengøring af børster Astri L?	Hvis lely, Er der pura damp til desinfektion af pattekopper
42		2x2			Ja	Nej
43			kemi i pattevasker			
44	Middel			Ja		
45		1x5			Nej	Nej
46	Middel			Nej		
47						
48		1x3			Nej	Nej
49		1x5			Ja	Nej
50		2x2			Ja	Nej
51		3x2			Ja	Nej
52	Let			Nej		
53						
54	Middel			Nej		
55		1x2			Ja	Nej
56	Middel			Nej		
57		1x5			Ja	Nej
58	Middel			Nej		
59	Middel			Nej		

Data fra spørgeskema

Bedrift-id	Hvis SAC/andet, er der rengøring af børster?	Regøringsrutiner - børste skift (mellem børster)?	Skift af børster (til nye børster)?	Ved DeLaval: Anvendes der PeraDis?	Ved DeLaval: Anvendes der damp (også forberedelse)?
1		Aldrig	Slid		
2		Aldrig	Slid	Nej	Nej
3		Ugentligt	Hver 4. måned		
4		Aldrig	Slid	Ja	Nej
5		Ugentligt	Slid		
6	Ingen børster på SAC. Kemi på pattevasker (oxy foam)	Aldrig	Slid		
7		Aldrig	Slid	Ja	Nej
8		Aldrig	Slid		
9		Aldrig	Slid	Ja	Nej
10		Aldrig	Slid	Nej	Nej
11		Aldrig	Slid	Ja	Nej
12		Aldrig	Slid	Nej	Nej
13	Uhh SAC har jo ikke børster!	Aldrig	Slid		
14		Ugentligt	Slid		
15		Aldrig	Slid	Ja	Nej
16		Aldrig	Slid	Ja	Nej
17		Aldrig	Slid	Nej	Nej
18		Hver 2. uge	Hver 4. måned		
19		Aldrig	Slid	Nej	Nej
20	der er jo ikke børster på SAC!	Aldrig	Slid		
21		Dagligt	Slid		
22		Aldrig	Slid		
23		Aldrig	Slid	Nej	Nej
24		Aldrig	Slid	Nej	Nej
25		Aldrig	Hver 3. måned		
26		Dagligt	Hver 3. måned		
27		Aldrig	Slid		
28		Dagligt	Hver 4. måned		
29		Aldrig	Slid	Nej	Ja
30		Dagligt	Hver 4. måned		
31		Hver 2. uge	Slid	Ja	Ja
32		Aldrig	Slid	Ja	Nej
33		Hver 2. uge	Hver 3. måned		
34		Aldrig	Slid	Nej	Nej
35		Hver 2. uge	Slid		
36		Aldrig	Slid	Nej	Nej
37		Aldrig	Slid	Ja	Nej
38		Hver 2. uge	Slid		
39		Aldrig	Slid	Ja	Nej
40		Aldrig	Slid		
41		Ugentligt	Slid		

Data fra spørgeskema

Bedrift-id	Hvis SAC/andet, er der rengøring af børster?	Regøringsrutiner - børste skift (mellem børster)?	Skift af børster (til nye børster)?	Ved DeLaval: Anvendes der PeraDis?	Ved DeLaval: Anvendes der damp (også forberedelse)?
42		Aldrig	Slid		
43	ingen børster på SAC	Aldrig	Slid		
44		Aldrig	Hver måned	Ja	Nej
45		Aldrig	Slid		
46		Aldrig	Slid	Nej	Nej
47	Ingen børster på SAC	Aldrig	Slid		
48		Ugentligt	Slid		
49		Ugentligt	Slid		
50		Ugentligt	Slid		
51		Aldrig	Slid		
52		Aldrig	Slid	Ja	Nej
53	ikke børster på SAC robotter	Aldrig	Slid		
54		Aldrig	Slid	Ja	Nej
55		Dagligt	Slid		
56		Aldrig	Slid	Ja	Nej
57		Ugentligt	Hver 2. måned		
58		Aldrig	Slid	Nej	Nej
59		Aldrig	Slid	Nej	Nej

Data fra spørgeskema

Bedrift-id	Ved Lely: Anvendes der varmt vand til mellemskyld?	Pattegummitype (anfør nummer)?	Pattespray Hvilken indstilling er der for dosering af pattespray - DeLaval?	Hvilken indstilling er der for dosering af pattespray - Lely?	Hvilken indstilling er der for dosering af pattespray - SAC og andre?
1	Nej	21 m 559		0,15	
2		20 m st vms	Økonomisk		
3	ja	m21 559		0,15	
4		20 ST VMS	Økonomisk		
5	Nej	559		0,1	
6		Standard			Ingen pattespray
7		20m st vms	Normal		
8	Nej	559		0,15	
9		18m st vms	Økonomisk		
10		standard	Økonomisk		
11		standard	Økonomisk		
12		Delavals	Økonomisk		
13		252.00 142			SAC-standard
14	ja	557		0,1	
15		Milk Rite trekantet	Økonomisk		
16		21 mm st vms	Normal		
17		20M-ST-VMS	Økonomisk		
18	ja	21 m 559		0,1	
19		20mm 99900783	Normal		
20		25.200.142			"On"
21	ja	559		0,15	
22	ja	553		0,1	
23		20 m st vms	Normal		
24		20 m st vms	Normal		
25	ja	silecon		0,15	
26	ja	21 m 559		0,15	
27	ja	21 mm lely model		0,2	
28	ja	M21		0,15	
29		20mm 999007-83	Økonomisk		
30	ja	559		0,1	
31		milki light	"Risikobaseret"		
32		Milkrite 20 MM	Økonomisk		
33	ja	21 m 559		0,15	
34		standard	Normal		
35	Nej	559		0,1	
36		?	Økonomisk		
37		jersey VMS gummi	Normal		
38	Nej	559		0,15	
39			Økonomisk		
40	Nej	553		0,15	
41	Nej	559		0,15	

Data fra spørgeskema

Bedrift-id	Ved Lely: Anvendes der varmt vand til mellemskyld?	Pattegummitype (anfør nummer)?	Pattespray Hvilken indstilling er der for dosering af pattespray - DeLaval?	Hvilken indstilling er der for dosering af pattespray - Lely?	Hvilken indstilling er der for dosering af pattespray - SAC og andre?
42	Nej	559		0,2	
43		standard			normal
44		18 mm	Normal		
45	ja	TLC A2 Ultraliner		0,15	
46		standard	Normal		
47		standard			ingen pattespray
48	ja	Silicone		"Risikobaseret"	
49	Nej	559		0,15	
50	ja	Standard Lely silicon		0,1	
51	Nej	559		0,15	
52		standard	"Risikobaseret"		
53		Standard			ingen pattespray
54		normal	Normal		
55	Nej	559		0,15	
56		standard	Normal		
57	ja	559		0,1	
58		DeLaval 18S	Økonomisk		
59		22 mm	Normal		

Data fra spørgeskema

Bedrift-id	Anvendes der et pattesprayprodukt med jod?	Anvendes der et pattesprayprodukt med jod? - Ja, anfør navn på produktet	Anvendes der et pattesprayprodukt med jod? - Nej, men et produkt uden iod, anfør navn	Hvad er forbruget af pattespray (ko pr. uge)? NB Katholm fastholder at ejer skal give et bud på dette:-)	Med hvilken teknologi placere robotten patte spray?
1	Nej, men et produkt uden iod, anfør navn		Trinol kenocid fra DLG	0-½ liter	Efter hukommelsen
2	Nej, men et produkt uden iod, anfør navn		Mepa sommer	0-½ liter	Efter hukommelsen
3	Nej, men et produkt uden iod, anfør navn		Astri Din	0-½ liter	Efter hukommelsen
4	Ja, anfør navn på produktet	DeLaval		0-½ liter	Efter hukommelsen
5	Nej, men et produkt uden iod, anfør navn		ingen pattespray	0-½ liter	Ved ikke / anvender ikke patte spray
6	Nej, men et produkt uden iod, anfør navn		ingen spray	0-½ liter	Ved ikke / anvender ikke patte spray
7	Ja, anfør navn på produktet	jopo winter		0-½ liter	Efter hukommelsen
8	Ja, anfør navn på produktet			0-½ liter	Scanner yveret
9	Nej, men et produkt uden iod, anfør navn		Prima og nu forsøgsmiddel (Carl Os	½ -1 liter	Efter hukommelsen
10	Ja, anfør navn på produktet	delaval produkt		0-½ liter	Efter hukommelsen
11	Nej, men et produkt uden iod, anfør navn		hamra red	0-½ liter	Efter hukommelsen
12	Ja, anfør navn på produktet	Vilofram/danish agro		0-½ liter	Efter hukommelsen
13	Nej, men et produkt uden iod, anfør navn		Mepa sommer	0-½ liter	Efter hukommelsen
14	Nej, men et produkt uden iod, anfør navn			½ -1 liter	
15	Nej, men et produkt uden iod, anfør navn			½ -1 liter	
16	Ja, anfør navn på produktet	DLG sommerspray		0-½ liter	Efter hukommelsen
17	Nej, men et produkt uden iod, anfør navn		Hamra Red	0-½ liter	Efter hukommelsen
18	Nej, men et produkt uden iod, anfør navn		Jopo sommer	0-½ liter	Efter hukommelsen
19	Nej, men et produkt uden iod, anfør navn		Bruger ikke pattesprayt	0-½ liter	Ved ikke / anvender ikke patte spray
20	Nej, men et produkt uden iod, anfør navn		SAC RED	0-½ liter	Efter hukommelsen
21	Ja, anfør navn på produktet	Lely Astri I		0-½ liter	Efter hukommelsen
22	Ja, anfør navn på produktet	Vinterspray fra Linds		0-½ liter	Efter hukommelsen
23	Nej, men et produkt uden iod, anfør navn		DeLaval Prima	0-½ liter	Efter hukommelsen
24	Ja, anfør navn på produktet	Novadan LA		½ -1 liter	Efter hukommelsen
25	Ja, anfør navn på produktet	fra lely		0-½ liter	Efter hukommelsen
26	Nej, men et produkt uden iod, anfør navn		Astri Din	0-½ liter	Efter hukommelsen
27	Nej, men et produkt uden iod, anfør navn			½ -1 liter	Ved ikke / anvender ikke patte spray
28	Nej, men et produkt uden iod, anfør navn		Astri Din	½ -1 liter	Efter hukommelsen
29	Nej, men et produkt uden iod, anfør navn		DeLaval Prima	½ -1 liter	Efter hukommelsen
30	Nej, men et produkt uden iod, anfør navn		Viri Gold	0-½ liter	Efter hukommelsen
31	Nej, men et produkt uden iod, anfør navn			0-½ liter	Ved ikke / anvender ikke patte spray
32	Ja, anfør navn på produktet	Hypred, D5 Iodine		0-½ liter	Efter hukommelsen
33	Nej, men et produkt uden iod, anfør navn		Astri Din	0-½ liter	Efter hukommelsen
34	Nej, men et produkt uden iod, anfør navn		hamra red	0-½ liter	Efter hukommelsen
35	Ja, anfør navn på produktet	koncentrat fra Linds		0-½ liter	Efter hukommelsen
36	Nej, men et produkt uden iod, anfør navn		Kenocidin	0-½ liter	Efter hukommelsen
37	Nej, men et produkt uden iod, anfør navn		middel klorhex.	0-½ liter	Efter hukommelsen
38	Ja, anfør navn på produktet	Lely IO		0-½ liter	Efter hukommelsen
39	Nej, men et produkt uden iod, anfør navn		hamra red	0-½ liter	Efter hukommelsen
40	Ja, anfør navn på produktet	Lely IO		0-½ liter	Efter hukommelsen
41	Nej, men et produkt uden iod, anfør navn		Hypred Vir gold	0-½ liter	Efter hukommelsen

Data fra spørgeskema

Bedrift-id	Anvendes der et pattesprayprodukt med jod?	Anvendes der et pattesprayprodukt med jod? - Ja, anfør navn på produktet	Anvendes der et pattesprayprodukt med jod? - Nej, men et produk uden iod, anfør navn	Hvad er forbruget af pattespray (ko pr. uge)? NB Katholm fastholder at ejer skal give et bud på dette:-)	Med hvilken teknologi placere robotten patte spray?
42	Nej, men et produk uden iod, anfør navn		Viri TE	0-½ liter	Efter hukommelsen
43	Ja, anfør navn på produktet	ico jod (sac)		0-½ liter	Efter hukommelsen
44	Ja, anfør navn på produktet			0-½ liter	Efter hukommelsen
45	Ja, anfør navn på produktet	Trionl kenostart		0-½ liter	Efter hukommelsen
46	Nej, men et produk uden iod, anfør navn		Hamra red	0-½ liter	Efter hukommelsen
47	Nej, men et produk uden iod, anfør navn		ingen spray	0-½ liter	Ved ikke / anvender ikke patte spray
48	Ja, anfør navn på produktet	Joponnter		0-½ liter	Ved ikke / anvender ikke patte spray
49	Nej, men et produk uden iod, anfør navn		Astridin	0-½ liter	Efter hukommelsen
50	Ja, anfør navn på produktet	mulks super trinol		0-½ liter	Scanner yveret
51	Ja, anfør navn på produktet	Lely io		0-½ liter	Efter hukommelsen
52	Nej, men et produk uden iod, anfør navn		der anvendes ingen pattespray	0-½ liter	Ved ikke / anvender ikke patte spray
53	Nej, men et produk uden iod, anfør navn		anvendes ikke	0-½ liter	Ved ikke / anvender ikke patte spray
54	Ja, anfør navn på produktet	proactive plus		0-½ liter	Efter hukommelsen
55	Ja, anfør navn på produktet	fra Norden Olie		0-½ liter	Efter hukommelsen
56	Nej, men et produk uden iod, anfør navn		hamra red	0-½ liter	Efter hukommelsen
57	Nej, men et produk uden iod, anfør navn		Astri Din	0-½ liter	Efter hukommelsen
58	Nej, men et produk uden iod, anfør navn		DeLaval Proactiv+	0-½ liter	Efter hukommelsen
59	Nej, men et produk uden iod, anfør navn			0-½ liter	Ved ikke / anvender ikke patte spray

Data fra spørgeskema

Bedrift-id	Hvor ofte er der kontrol af sprayfunktionen?	Arbejdsrutiner omkring hentekøer Hvor ofte og hvornår hentes køer til malkning?	Arbejdsrutiner omkring hentekøer Hvor ofte og hvornår hentes køer til malkning? - 1 gang kl.	Arbejdsrutiner omkring hentekøer Hvor ofte og hvornår hentes køer til malkning? - 2 gange kl.	Arbejdsrutiner omkring hentekøer Hvor ofte og hvornår hentes køer til malkning? - 3 gange kl.	Arbejdsrutiner omkring hentekøer Hvor ofte og hvornår hentes køer til malkning? - 4 gange kl.	Hvor mange køer hentes dagligt i besætningen
1	Dagligt	2 gange kl.		6,00+14,45			6-10 køer
2	Dagligt	4 gange kl.				05,00+13,00+15,00+22,00	11-15 køer
3	Dagligt	2 gange kl.		06,30+15,30			16-20 køer
4	Dagligt	2 gange kl.		6 og 15			6-10 køer
5	Sjældnere	2 gange kl.		7, 16			11-15 køer
6	Sjældnere	2 gange kl.		5 og 14			11-15 køer
7	Dagligt	2 gange kl.		06:30-7 og 15:30-16			6-10 køer
8	Dagligt	2 gange kl.					0-5 køer
9	Dagligt	2 gange kl.		06:30 og 14:30			6-10 køer
10	Dagligt	2 gange kl.					0-5 køer
11	Dagligt	4 gange kl.				8,12,16,22	Over 20 køer
12	Sjældnere	3 gange kl.			7-15-22		Over 20 køer
13	Dagligt	2 gange kl.		06,30+17,00			6-10 køer
14	Dagligt	2 gange kl.		05:00 og 16:00			
15	Dagligt	3 gange kl.			7.00, 15.00 og 22.00		
16	Dagligt	2 gange kl.		06:00 og 15:00			6-10 køer
17	Dagligt	2 gange kl.		06:05 og 16:30			0-5 køer
18	Ugentligt	2 gange kl.		6+16,30			6-10 køer
19	Sjældnere	2 gange kl.		6:30 og 16:30			0-5 køer
20	Dagligt	2 gange kl.		07-17,30			6-10 køer
21	Dagligt	2 gange kl.		06,30+16,00			0-5 køer
22	Dagligt	4 gange kl.				OBS 5 gange: 06+11+14+18+22	11-15 køer
23	Dagligt	Henter ingen køer					
24	Dagligt	2 gange kl.		07:00+17,00-18,00			0-5 køer
25	Dagligt	3 gange kl.			5-16-22		0-5 køer
26	Dagligt	2 gange kl.		07,00+16,00			Over 20 køer
27	Dagligt	2 gange kl.	5.30	9.00	15.30	21.30	Over 20 køer
28	Dagligt	2 gange kl.		kl. 06:30, kl. 15:30			6-10 køer
29	Dagligt	3 gange kl.			07, 15:30 og 22 (særligt kvier)		6-10 køer
30	Dagligt	2 gange kl.		7+16			0-5 køer
31	Sjældnere	2 gange kl.			5,17		16-20 køer
32	Dagligt	3 gange kl.				04-10-2016	11-15 køer
33	Dagligt	3 gange kl.			5,45+15,30+22,00		6-10 køer
34	Ugentligt	2 gange kl.		7, 17			6-10 køer
35	Ugentligt	3 gange kl.			5, 12, 16		Over 20 køer
36	Ugentligt	2 gange kl.		7, 17			6-10 køer
37	Dagligt	2 gange kl.		5, 15			16-20 køer
38	Dagligt	2 gange kl.		8, 17			11-15 køer
39	Dagligt	2 gange kl.		6, 15.30			6-10 køer
40	Dagligt	3 gange kl.			6, 16, 22		6-10 køer
41	Dagligt	3 gange kl.					0-5 køer

Data fra spørgeskema

Bedrift-id	Hvor ofte er der kontrol af sprayfunktionen?	Arbejdsrutiner omkring hentekøer Hvor ofte og hvornår hentes køer til malkning?	Arbejdsrutiner omkring hentekøer Hvor ofte og hvornår hentes køer til malkning? - 1 gang kl.	Arbejdsrutiner omkring hentekøer Hvor ofte og hvornår hentes køer til malkning? - 2 gange kl.	Arbejdsrutiner omkring hentekøer Hvor ofte og hvornår hentes køer til malkning? - 3 gange kl.	Arbejdsrutiner omkring hentekøer Hvor ofte og hvornår hentes køer til malkning? - 4 gange kl.	Hvor mange køer hentes dagligt i besætningen
42	Dagligt	2 gange kl.		7,16			16-20 køer
43	Dagligt	2 gange kl.		6, 16			16-20 køer
44	Dagligt	3 gange kl.			7,30-18-22		6-10 køer
45	Dagligt	3 gange kl.			07,00+14,00+22,00		11-15 køer
46	Dagligt	2 gange kl.		7, 16.30			0-5 køer
47	Sjældnere	2 gange kl.		7, 17			11-15 køer
48	Ugentligt	2 gange kl.					0-5 køer
49	Dagligt	2 gange kl.		5.30, 14.30			Over 20 køer
50	Dagligt	2 gange kl.		6.00 og 16.00			6-10 køer
51	Dagligt	2 gange kl.		7, 17			0-5 køer
52	Sjældnere	3 gange kl.			6, 15, 22		Over 20 køer
53	Sjældnere	2 gange kl.		6,16			6-10 køer
54	Dagligt	4 gange kl.				5, 11, 14, 21	Over 20 køer
55	Dagligt	2 gange kl.		5.30, 15.30			0-5 køer
56	Dagligt	2 gange kl.			7,17		6-10 køer
57	Dagligt	2 gange kl.		06,30+14,30			11-15 køer
58	Dagligt	2 gange kl.		6:30 og 15:30			6-10 køer
59	Dagligt	2 gange kl.		7 og 16.30			0-5 køer

Data fra spørgeskema

Bedrift-id	Hvor mange procent af hentekøerne hentes på faste tidspunkter? Eksempel: 100 %, hvis alle køer hentes på de tidspunkter defineret ovenstående. 0 %, hvis alle køer hentes tilfældigt	Bruger du standard indstilling, eller har du et udvælgelseskriterie?	Hvor mange køer hentes dagligt i bsætningen?	Hvor lang tid bruges på at udpege og hente køer dagligt?	Hvordan hentes køerne?
1	75 - 100 %	Standard indstilling	Over 20 køer	Over 20 minutter	Særskilt arbejdsopgave
2	75 - 100 %	Standard indstilling	11-15 køer	11-15 minutter	I forbindelse med andet arbejde
3	75 - 100 %	Personlig udvælgelseskriterie	16-20 køer	Over 20 minutter	I forbindelse med andet arbejde
4	75 - 100 %	Personlig udvælgelseskriterie	6-10 køer	16-20 minutter	I forbindelse med andet arbejde
5	75 - 100 %	Standard indstilling	11-15 køer	Over 20 minutter	I forbindelse med andet arbejde
6	75 - 100 %	Standard indstilling	11-15 køer	Over 20 minutter	I forbindelse med andet arbejde
7	75 - 100 %	Personlig udvælgelseskriterie	6-10 køer	Over 20 minutter	I forbindelse med andet arbejde
8	75 - 100 %	Standard indstilling	0-5 køer	6-10 minutter	Særskilt arbejdsopgave
9	75 - 100 %	Personlig udvælgelseskriterie	6-10 køer	6-10 minutter	Særskilt arbejdsopgave
10	75 - 100 %	Personlig udvælgelseskriterie	0-5 køer	6-10 minutter	I forbindelse med andet arbejde
11	75 - 100 %	Personlig udvælgelseskriterie	Over 20 køer	Over 20 minutter	I forbindelse med andet arbejde
12	75 - 100 %	Personlig udvælgelseskriterie	Over 20 køer	Over 20 minutter	I forbindelse med andet arbejde
13	75 - 100 %	Personlig udvælgelseskriterie	6-10 køer	16-20 minutter	Særskilt arbejdsopgave
14	75 - 100 %	Personlig udvælgelseskriterie	16-20 køer	Over 20 minutter	Særskilt arbejdsopgave
15	50 - 75 %	Personlig udvælgelseskriterie	0-5 køer	16-20 minutter	I forbindelse med andet arbejde
16	75 - 100 %	Standard indstilling	6-10 køer	11-15 minutter	I forbindelse med andet arbejde
17	75 - 100 %	Standard indstilling	0-5 køer	0-5 minutter	Særskilt arbejdsopgave
18	50 - 75 %	Personlig udvælgelseskriterie	6-10 køer	Over 20 minutter	I forbindelse med andet arbejde
19	75 - 100 %	Standard indstilling	0-5 køer	Over 20 minutter	I forbindelse med andet arbejde
20	75 - 100 %	Standard indstilling	6-10 køer	Over 20 minutter	I forbindelse med andet arbejde
21	75 - 100 %	Standard indstilling	0-5 køer	0-5 minutter	Særskilt arbejdsopgave
22	75 - 100 %	Standard indstilling	11-15 køer	Over 20 minutter	I forbindelse med andet arbejde
23					
24	75 - 100 %	Standard indstilling	0-5 køer	6-10 minutter	Særskilt arbejdsopgave
25	75 - 100 %	Standard indstilling	0-5 køer	0-5 minutter	I forbindelse med andet arbejde
26	75 - 100 %	Standard indstilling	Over 20 køer	Over 20 minutter	I forbindelse med andet arbejde
27	75 - 100 %	Personlig udvælgelseskriterie	Over 20 køer	11-15 minutter	I forbindelse med andet arbejde
28	50 - 75 %	Standard indstilling	6-10 køer	Over 20 minutter	I forbindelse med andet arbejde
29	50 - 75 %	Personlig udvælgelseskriterie	6-10 køer	Over 20 minutter	I forbindelse med andet arbejde
30	50 - 75 %	Standard indstilling	0-5 køer	16-20 minutter	I forbindelse med andet arbejde
31	75 - 100 %	Personlig udvælgelseskriterie	16-20 køer	16-20 minutter	I forbindelse med andet arbejde
32	75 - 100 %	Personlig udvælgelseskriterie	11-15 køer	6-10 minutter	Særskilt arbejdsopgave
33	75 - 100 %	Standard indstilling	6-10 køer	6-10 minutter	I forbindelse med andet arbejde
34	75 - 100 %	Standard indstilling	6-10 køer	Over 20 minutter	I forbindelse med andet arbejde
35	75 - 100 %	Standard indstilling	Over 20 køer	Over 20 minutter	I forbindelse med andet arbejde
36	75 - 100 %	Standard indstilling	6-10 køer	Over 20 minutter	I forbindelse med andet arbejde
37	75 - 100 %	Standard indstilling	16-20 køer	Over 20 minutter	Særskilt arbejdsopgave
38	75 - 100 %	Personlig udvælgelseskriterie	11-15 køer	Over 20 minutter	I forbindelse med andet arbejde
39	75 - 100 %	Standard indstilling	6-10 køer	Over 20 minutter	Særskilt arbejdsopgave
40	75 - 100 %	Standard indstilling	6-10 køer	Over 20 minutter	I forbindelse med andet arbejde
41	75 - 100 %	Personlig udvælgelseskriterie	0-5 køer	Over 20 minutter	I forbindelse med andet arbejde

Data fra spørgeskema

Bedrift-id	Hvor mange procent af hentekøerne hentes på faste tidspunkter? Eksempel: 100 %, hvis alle køer hentes på de tidspunkter defineret ovenstående. 0 %, hvis alle køer hentes tilfældigt	Bruger du standard indstilling, eller har du et udvælgelseskriterie?	Hvor mange køer hentes dagligt i bsætningen?	Hvor lang tid bruges på at udpege og hente køer dagligt?	Hvordan hentes køerne?
42	75 - 100 %	Personlig udvælgelseskriterie	Over 20 køer	Over 20 minutter	I forbindelse med andet arbejde
43	75 - 100 %	Standard indstilling	16-20 køer	Over 20 minutter	Særskilt arbejdsopgave
44	75 - 100 %	Standard indstilling	6-10 køer	Over 20 minutter	I forbindelse med andet arbejde
45	75 - 100 %	Standard indstilling	11-15 køer	Over 20 minutter	Særskilt arbejdsopgave
46	75 - 100 %	Personlig udvælgelseskriterie	0-5 køer	Over 20 minutter	I forbindelse med andet arbejde
47	75 - 100 %	Standard indstilling	11-15 køer	Over 20 minutter	Særskilt arbejdsopgave
48	75 - 100 %	Standard indstilling	0-5 køer	0-5 minutter	I forbindelse med andet arbejde
49	75 - 100 %	Standard indstilling	Over 20 køer	Over 20 minutter	I forbindelse med andet arbejde
50	75 - 100 %	Standard indstilling	6-10 køer	16-20 minutter	I forbindelse med andet arbejde
51	75 - 100 %	Standard indstilling	0-5 køer	16-20 minutter	I forbindelse med andet arbejde
52	75 - 100 %	Personlig udvælgelseskriterie	Over 20 køer	Over 20 minutter	I forbindelse med andet arbejde
53	75 - 100 %	Personlig udvælgelseskriterie	6-10 køer	Over 20 minutter	I forbindelse med andet arbejde
54	75 - 100 %	Standard indstilling	Over 20 køer	Over 20 minutter	I forbindelse med andet arbejde
55	75 - 100 %	Personlig udvælgelseskriterie	0-5 køer	Over 20 minutter	Særskilt arbejdsopgave
56	75 - 100 %	Personlig udvælgelseskriterie	6-10 køer	Over 20 minutter	I forbindelse med andet arbejde
57	50 - 75 %	Personlig udvælgelseskriterie	11-15 køer	16-20 minutter	I forbindelse med andet arbejde
58	75 - 100 %	Personlig udvælgelseskriterie	6-10 køer	6-10 minutter	Særskilt arbejdsopgave
59	75 - 100 %	Standard indstilling	0-5 køer	6-10 minutter	I forbindelse med andet arbejde

Data fra spørgeskema

Bedrift-id	Arbejdsrutiner omkring køerne Anfør antal nedskrabninger	Anfør tidspunkt for nedskrabninger - Morgen	Anfør tidspunkt for nedskrabninger - Formiddag	Anfør tidspunkt for nedskrabninger - Middag	Anfør tidspunkt for nedskrabninger - Eftermiddag
1	0	0	0	0	0
2	4 eller flere	1	1	1	1
3	4 eller flere	1	0	1	1
4	2	1	0	0	1
5	2	1	0	0	1
6	2	1	0	0	1
7	2	1	0	0	1
8	3	1	0	0	1
9	0	0	0	0	0
10	2	1	0	0	1
11	4 eller flere	1	1	0	1
12	4 eller flere	1	1	0	1
13	4 eller flere	1	1	1	1
14	2	1	0	0	1
15	0	0	0	0	0
16	4 eller flere	1	0	0	1
17	2	1	0	0	1
18	2	1	0	0	1
19	3	1	0	1	0
20	4 eller flere	1	1	0	1
21	2	1	0	0	1
22	4 eller flere	1	1	1	1
23	2	1	0	0	1
24	2	1	0	0	0
25	2	1	0	0	1
26	2	1	0	0	1
27	4 eller flere	1	1	0	1
28	2	1	0	0	1
29	4 eller flere	1	0	1	1
30	2	1	0	0	1
31	4 eller flere	1	1	0	1
32	2	1	0	0	1
33	4 eller flere	1	1	1	1
34	2	1	0	0	1
35	2	1	0	0	1
36	3	1	0	1	1
37	2	1	0	0	1
38	2	1	0	0	0
39	1	1	0	0	0
40	3	1	0	0	1
41	4 eller flere	1	1	0	1

Data fra spørgeskema

Bedrift-id	Arbejdsrutiner omkring køerne Anfør antal nedskrabninger	Anfør tidspunkt for nedskrabninger - Morgen	Anfør tidspunkt for nedskrabninger - Formiddag	Anfør tidspunkt for nedskrabninger - Middag	Anfør tidspunkt for nedskrabninger - Eftermiddag
42	2	1	0	0	1
43	2	1	0	0	1
44	3	1	0	1	0
45	3	1	0	0	1
46	4 eller flere	1	0	1	1
47	2	1	0	0	1
48	2	1	0	0	1
49	3	1	0	0	1
50	2	1	0	0	1
51	2	1	0	0	1
52	4 eller flere	1	1	1	1
53	4 eller flere	1	1	0	1
54	4 eller flere	1	1	0	1
55	3	1	0	1	1
56	1	0	1	0	0
57	3	1	0	0	1
58	3	1	1	0	1
59	2	1	0	0	1

Data fra spørgeskema

Bedrift-id	Anfør tidspunkt for nedskrabninger - Aften	Anvendes der klovbad?	Hvor er klovbadet placeret i stalden? - Returgang fra malkeanlæg	Hvor er klovbadet placeret i stalden? - Andet, anfør hvor	Hvor er klovbadet placeret i stalden? - Andet, anfør hvor	Hvor mange gange om ugen anvendes klovbadet?	Tidsforbrug og gæster Klovbeskærer i selv	Hvis der anvendes klovbeskærer, Hvor mange gange om året har I klovbeskærer til at beskære hele besætningen?	Hvor mange dyr klovbeskæres pr. gang?
1		0 Nej	0	0			Nej - altid med klovbeskærer	3 eller flere	21 - 30 %
2		0 Nej	0	0			Nej - altid med klovbeskærer	3 eller flere	Op til 100 %
3		1 Nej	0	0			Nej - altid med klovbeskærer	3 eller flere	Op til 100 %
4		0 Nej	0	0			Nej - altid med klovbeskærer	2	Op til 100 %
5		0 Nej	0	0			Ja - delvis	1	Op til 100 %
6		0 Nej	0	0			Nej - altid med klovbeskærer	3 eller flere	Op til 100 %
7		0 Nej	0	0			Nej - altid med klovbeskærer	2	Op til 100 %
8		1 Nej	0	0			Ja - alle dyr		
9		0 Nej	0	0			Nej - altid med klovbeskærer	2	Op til 100 %
10		0 Nej	0	0			Nej - altid med klovbeskærer	3 eller flere	1 - 10 %
11		1 Nej	0	0			Ja - delvis	3 eller flere	Op til 100 %
12		1 Nej	0	0			Ja - delvis	3 eller flere	Op til 100 %
13		1 Ja	1	0		1	Ja - alle dyr		
14		0 Nej	0	0					1 - 10 %
15		0 Nej	0	0					21 - 30 %
16		0 Nej	0	0			Ja - delvis	2	Op til 100 %
17		0 Nej	0	0			Nej - altid med klovbeskærer	3 eller flere	Op til 100 %
18		0 Nej	0	0			Nej - altid med klovbeskærer	3 eller flere	21 - 30 %
19		1 Nej	0	0			Nej - altid med klovbeskærer	2	Op til 100 %
20		1 Ja	1	0		1	Nej - altid med klovbeskærer	3 eller flere	Op til 100 %
21		0 Ja	1	0		Mindre end	Nej - altid med klovbeskærer	3 eller flere	Op til 100 %
22		1 Nej	0	0			Nej - altid med klovbeskærer	3 eller flere	Op til 100 %
23		0 Nej	0	0			Ja - alle dyr		
24		1 Nej	0	0			Nej - altid med klovbeskærer	3 eller flere	Op til 100 %
25		0 Nej	0	0			Nej - altid med klovbeskærer	2	Op til 100 %
26		0 Ja	1	0		1	Nej - altid med klovbeskærer	2	Op til 100 %
27		0 Ja	0	1	robotten	4 eller flere	Nej - altid med klovbeskærer	2	Op til 100 %
28		0 Nej	0	0			Ja - alle dyr		
29		1 Nej	0	0			Nej - altid med klovbeskærer	3 eller flere	Op til 100 %
30		0 Ja	0	1	Inde i AMS-t	4 eller flere	Nej - altid med klovbeskærer	3 eller flere	Op til 100 %
31		1 Ja	1	0		2	Ja - delvis	2	Op til 100 %
32		0 Ja	1	0		1	Ja - alle dyr		
33		1 Nej	0	0			Ja - alle dyr		
34		0 Ja	0	1	ved udgang	1	Ja - delvis	3 eller flere	11 - 20 %
35		0 Ja	0	1	ved udgang	Mindre end	Ja - delvis	3 eller flere	Op til 100 %
36		0 Nej	0	0			Nej - altid med klovbeskærer	3 eller flere	Op til 100 %
37		0 Ja	0	1	ved udgang	1	Ja - delvis	2	Op til 100 %
38		1 Nej	0	0			Nej - altid med klovbeskærer	2	Op til 100 %
39		0 Ja	1	0		2	Nej - altid med klovbeskærer	2	Op til 100 %
40		1 Ja	0	1	foran udgan	Mindre end	Nej - altid med klovbeskærer	0	
41		1 Nej	0	0			Nej - altid med klovbeskærer	3 eller flere	Op til 100 %

Data fra spørgeskema

Bedrift-id	Anfør tidspunkt for nedskrabninger - Aften	Anvendes der klovbad?	Hvor er klovbadet placeret i stalden? - Returgang fra malkeanlæg	Hvor er klovbadet placeret i stalden? - Andet, anfør hvor	Hvor er klovbadet placeret i stalden? - Andet, anfør hvor	Hvor mange gange om ugen anvendes klovbadet?	Tidsforbrug og gæster Klovbeskærer i selv	Hvis der anvendes klovbeskærer, Hvor mange gange om året har I klovbeskærer til at beskære hele besætningen?	Hvor mange dyr klovbeskæres pr. gang?
42		0 Nej	0	0			Ja - alle dyr		
43		1 Ja	1	0		2	Nej - altid med klovbeskærer	2	Op til 100 %
44		1 Ja	0	1	klovspul	4 eller flere	Ja - delvis	3 eller flere	Op til 100 %
45		1 Nej	0	0			Nej - altid med klovbeskærer	3 eller flere	Op til 100 %
46		1 Nej	0	0			Ja - delvis	2	Op til 100 %
47		0 Nej	0	0			Ja - delvis	2	Op til 100 %
48		0 Nej	0	0			Nej - altid med klovbeskærer	2	Op til 100 %
49		1 Ja	0	1	udgang rob	Mindre end	Ja - delvis	2	Op til 100 %
50		0 Nej	0	0			Nej - altid med klovbeskærer	3 eller flere	Op til 100 %
51		0 Nej	0	0			Nej - altid med klovbeskærer	2	Op til 100 %
52		1 Nej	0	0			Ja - alle dyr		
53		1 Ja	0	1	ved udgang	Mindre end	Nej - altid med klovbeskærer	2	Op til 100 %
54		1 Nej	0	0			Nej - altid med klovbeskærer	2	Op til 100 %
55		0 Nej	0	0			Ja - delvis	3 eller flere	Op til 100 %
56		0 Nej	0	0			Ja - delvis	2	Op til 100 %
57		1 Nej	0	0			Nej - altid med klovbeskærer	2	Op til 100 %
58		0 Nej	0	0			Nej - altid med klovbeskærer	3 eller flere	Op til 100 %
59		0 Nej	0	0			Nej - altid med klovbeskærer	3 eller flere	Op til 100 %

Data fra spørgeskema

Bedrift-id	Hvad er tidsforbruget pr. klovbeskæring?	Hvor ofte er dyrlægen i besætningen?	Hvor mange dyr tilser dyrlægen pr. gang (gennemsnit)?	Hvad er tidsforbruget pr. dyrlægebesøg?	Inseminerer I selv?	Hvis "ja - delvis" eller "nej", hvor ofte er inseminøren i besætningen?
1	4 - 6 min.	Under en dag om ugen	6 - 7 %	46 min. - 60 min.	Nej	2 - 4 dage om ugen
2	4 - 6 min.	Under en dag om ugen	3 - 5 %	15 - 30 min.	Nej	5 - 6 dage om ugen
3	1 - 3 min.	Under en dag om ugen	8 - 10 %	31 - 45 min.	Nej	2 - 4 dage om ugen
4	4 - 6 min.	Under en dag om ugen	0 - 2 %	15 - 30 min.	Nej	2 - 4 dage om ugen
5	7 - 10 min.	En dag om ugen	8 - 10 %	Over 1½ time	Ja - alle dyr	
6	4 - 6 min.	Under en dag om ugen	14 - 15 %	1 - 1½ time	Nej	Mindre en dag om ugen
7	4 - 6 min.	En dag om ugen	3 - 5 %	1 - 1½ time	Nej	Hver dag
8		Under en dag om ugen	0 - 2 %	15 - 30 min.	Nej	2 - 4 dage om ugen
9	7 - 10 min.	Under en dag om ugen	8 - 10 %	31 - 45 min.	Nej	2 - 4 dage om ugen
10	4 - 6 min.	Under en dag om ugen	0 - 2 %	15 - 30 min.	Nej	2 - 4 dage om ugen
11	4 - 6 min.	En dag om ugen	3 - 5 %	31 - 45 min.	Nej	2 - 4 dage om ugen
12	1 - 3 min.	Under en dag om ugen	3 - 5 %	1 - 1½ time	Nej	5 - 6 dage om ugen
13		Under en dag om ugen	0 - 2 %	15 - 30 min.	Ja - alle dyr	
14	Over 10 min.	Under en dag om ugen	3 - 5 %	31 - 45 min.	Nej	2 - 4 dage om ugen
15	4 - 6 min.	En dag om ugen	3 - 5 %	15 - 30 min.	Nej	5 - 6 dage om ugen
16	4 - 6 min.	Under en dag om ugen	0 - 2 %	15 - 30 min.	Nej	2 - 4 dage om ugen
17	7 - 10 min.	Under en dag om ugen	0 - 2 %	15 - 30 min.	Nej	2 - 4 dage om ugen
18	4 - 6 min.	En dag om ugen	14 - 15 %	Over 1½ time	Ja - alle dyr	
19	4 - 6 min.	Under en dag om ugen	0 - 2 %	15 - 30 min.	Nej	2 - 4 dage om ugen
20	4 - 6 min.	Under en dag om ugen	8 - 10 %	1 - 1½ time	Nej	2 - 4 dage om ugen
21	4 - 6 min.	En dag om ugen	3 - 5 %	15 - 30 min.	Nej	5 - 6 dage om ugen
22	1 - 3 min.	2 - 4 dage om ugen	0 - 2 %	15 - 30 min.	Nej	5 - 6 dage om ugen
23		Under en dag om ugen	3 - 5 %	15 - 30 min.	Nej	2 - 4 dage om ugen
24	4 - 6 min.	Under en dag om ugen	3 - 5 %	31 - 45 min.	Nej	2 - 4 dage om ugen
25	7 - 10 min.	En dag om ugen	6 - 7 %	15 - 30 min.	Ja - alle dyr	
26	4 - 6 min.	Under en dag om ugen	8 - 10 %	Over 1½ time	Nej	Mindre en dag om ugen
27	4 - 6 min.	Under en dag om ugen	11 - 13 %	Over 1½ time	Nej	5 - 6 dage om ugen
28		Under en dag om ugen	3 - 5 %	15 - 30 min.	Nej	2 - 4 dage om ugen
29	4 - 6 min.	Under en dag om ugen	3 - 5 %	15 - 30 min.	Nej	2 - 4 dage om ugen
30	1 - 3 min.	Under en dag om ugen	3 - 5 %	15 - 30 min.	Nej	5 - 6 dage om ugen
31	1 - 3 min.	Under en dag om ugen	11 - 13 %	1 - 1½ time	Nej	5 - 6 dage om ugen
32		Under en dag om ugen	3 - 5 %	46 min. - 60 min.	Ja - alle dyr	
33		Under en dag om ugen	3 - 5 %	15 - 30 min.	Nej	5 - 6 dage om ugen
34	7 - 10 min.	Under en dag om ugen	3 - 5 %	1 - 1½ time	Nej	2 - 4 dage om ugen
35	4 - 6 min.	Under en dag om ugen	3 - 5 %	46 min. - 60 min.	Ja - alle dyr	
36	4 - 6 min.	Under en dag om ugen	0 - 2 %	15 - 30 min.	Nej	2 - 4 dage om ugen
37	4 - 6 min.	Under en dag om ugen	8 - 10 %	Over 1½ time	Ja - alle dyr	
38	4 - 6 min.	Under en dag om ugen	8 - 10 %	46 min. - 60 min.	Nej	5 - 6 dage om ugen
39	4 - 6 min.	2 - 4 dage om ugen	3 - 5 %	1 - 1½ time	Nej	5 - 6 dage om ugen
40		Under en dag om ugen	6 - 7 %	46 min. - 60 min.	Nej	2 - 4 dage om ugen
41	4 - 6 min.	En dag om ugen	3 - 5 %	15 - 30 min.	Nej	2 - 4 dage om ugen

Data fra spørgeskema

Bedrift-id	Hvad er tidsforbruget pr. klovbeskæring?	Hvor ofte er dyrlægen i besætningen?	Hvor mange dyr tilser dyrlægen pr. gang (gennemsnit)?	Hvad er tidsforbruget pr. dyrlægebesøg?	Inseminerer I selv?	Hvis "ja - delvis" eller "nej", hvor ofte er inseminøren i besætningen?
42		En dag om ugen	3 - 5 %	15 - 30 min.	Nej	5 - 6 dage om ugen
43	4 - 6 min.	Under en dag om ugen	3 - 5 %	1 - 1½ time	Nej	Hver dag
44	1 - 3 min.	Under en dag om ugen	8 - 10 %	46 min. - 60 min.	Nej	Hver dag
45	4 - 6 min.	Under en dag om ugen	3 - 5 %	1 - 1½ time	Nej	5 - 6 dage om ugen
46	4 - 6 min.	Under en dag om ugen	0 - 2 %	15 - 30 min.	Nej	2 - 4 dage om ugen
47	7 - 10 min.	2 - 4 dage om ugen	0 - 2 %	15 - 30 min.	Nej	5 - 6 dage om ugen
48	4 - 6 min.	En dag om ugen	0 - 2 %	15 - 30 min.	Nej	2 - 4 dage om ugen
49	4 - 6 min.	En dag om ugen	3 - 5 %	1 - 1½ time	Nej	5 - 6 dage om ugen
50	4 - 6 min.	En dag om ugen	3 - 5 %	1 - 1½ time	Nej	5 - 6 dage om ugen
51	4 - 6 min.	Under en dag om ugen	3 - 5 %	31 - 45 min.	Nej	2 - 4 dage om ugen
52		Under en dag om ugen	3 - 5 %	46 min. - 60 min.	Nej	2 - 4 dage om ugen
53	4 - 6 min.	Under en dag om ugen	3 - 5 %	46 min. - 60 min.	Ja - alle dyr	
54	1 - 3 min.	Under en dag om ugen	8 - 10 %	31 - 45 min.	Nej	5 - 6 dage om ugen
55	4 - 6 min.	En dag om ugen	0 - 2 %	31 - 45 min.	Ja - alle dyr	
56	4 - 6 min.	2 - 4 dage om ugen	0 - 2 %	15 - 30 min.	Nej	2 - 4 dage om ugen
57	4 - 6 min.	Under en dag om ugen	3 - 5 %	31 - 45 min.	Nej	Hver dag
58	1 - 3 min.	Under en dag om ugen	8 - 10 %	1 - 1½ time	Nej	5 - 6 dage om ugen
59	4 - 6 min.	Under en dag om ugen	3 - 5 %	46 min. - 60 min.	Nej	5 - 6 dage om ugen

Data fra spørgeskema

Bedrift-id	Hvis "ja - delvis" eller "nej", hvad er tidsforbruget pr. inseminørbesøg?	Foretages dyrlægebehandling og inseminering kun i separation?	Hvor ofte er rådgiveren i stalden (antal gange pr. år)	Hvor lang tid er rådgiveren i stalden pr. gang (minutter)	Andre maskiner i stalden Hvornår kører strømaskinen (hvis den forefindes)? - Kl.	Andre maskiner i stalden Hvornår kører strømaskinen (hvis den forefindes)? - Kl.
1	15 - 30 min.	Ja	06-jul	Over 1½ time	1	0
2	15 - 30 min.	Ja	03-maj	Over 1½ time	0	0
3	15 - 30 min.	Ja	03-maj	Over 1½ time	0	0
4	15 - 30 min.	Ja	01-feb	1 - 1½ time	0	0
5		Ja	03-maj	Over 1½ time	0	0
6	15 - 30 min.	Ja	03-maj	1 - 1½ time	0	0
7	15 - 30 min.	Nej	06-jul	46 min. - 60 min.	0	0
8	15 - 30 min.	Nej	03-maj	31 - 45 min.	0	0
9	15 - 30 min.	Ja	03-maj	Over 1½ time	1	1
10	15 - 30 min.	Ja	01-feb	Over 1½ time	0	0
11	15 - 30 min.	Nej	01-feb	15 - 30 min.	0	0
12	15 - 30 min.	Ja	01-feb	1 - 1½ time	1	0
13		Ja	03-maj	Over 1½ time	0	0
14	15 - 30 min.	Ja	01-feb	15 - 30 min.	0	0
15	15 - 30 min.	Ja	01-feb	1 - 1½ time	1	1
16	15 - 30 min.	Ja	01-feb	1 - 1½ time	1	1
17	15 - 30 min.	Ja	01-feb	31 - 45 min.	0	0
18		Nej	03-maj	46 min. - 60 min.	0	0
19	15 - 30 min.	Ja	01-feb	1 - 1½ time	0	0
20	15 - 30 min.	Ja	03-maj	Over 1½ time	1	1
21	15 - 30 min.	Ja	06-jul	Over 1½ time	0	0
22	15 - 30 min.	Ja	01-feb	15 - 30 min.	0	0
23	15 - 30 min.	Ja	01-feb	Over 1½ time	0	0
24	15 - 30 min.	Ja	01-feb	Over 1½ time	0	0
25		Ja	nov-13	46 min. - 60 min.	1	0
26	15 - 30 min.	Ja	01-feb	1 - 1½ time	1	0
27	15 - 30 min.	Ja	01-feb	31 - 45 min.	1	0
28	15 - 30 min.	Ja	01-feb	Over 1½ time	0	0
29	15 - 30 min.	Ja	01-feb	15 - 30 min.	0	0
30	15 - 30 min.	Ja	03-maj	31 - 45 min.	1	0
31	15 - 30 min.	Nej	01-feb	1 - 1½ time	0	0
32		Nej	Over 20	Over 1½ time	0	0
33	15 - 30 min.	Ja	06-jul	46 min. - 60 min.	0	0
34	15 - 30 min.	Ja	03-maj	Over 1½ time	0	0
35		Nej	01-feb	15 - 30 min.	0	0
36	15 - 30 min.	Nej	01-feb	15 - 30 min.	0	0
37		Nej	06-jul	46 min. - 60 min.	1	0
38	15 - 30 min.	Ja	06-jul	31 - 45 min.	0	0
39	31 - 45 min.	Ja	03-maj	31 - 45 min.	0	0
40	15 - 30 min.	Nej	03-maj	31 - 45 min.	0	0
41	15 - 30 min.	Nej	01-feb	15 - 30 min.	0	0

Data fra spørgeskema

Bedrift-id	Hvis "ja - delvis" eller "nej", hvad er tidsforbruget pr. inseminørbesøg?	Foretages dyrlægebehandling og inseminering kun i separation?	Hvor ofte er rådgiveren i stalden (antal gange pr. år)	Hvor lang tid er rådgiveren i stalden pr. gang (minutter)	Andre maskiner i stalden Hvornår kører strømaskinen (hvis den forefindes)? - Kl.	Andre maskiner i stalden Hvornår kører strømaskinen (hvis den forefindes)? - Kl.
42	15 - 30 min.	Ja	nov-13	1 - 1½ time	1	0
43	15 - 30 min.	Ja	03-maj	1 - 1½ time	0	0
44	15 - 30 min.	Ja	06-jul	46 min. - 60 min.	1	0
45	15 - 30 min.	Ja	03-maj	Over 1½ time	0	0
46	15 - 30 min.	Nej	01-feb	15 - 30 min.	0	0
47	15 - 30 min.	Ja	03-maj	31 - 45 min.	0	0
48	15 - 30 min.	Ja	03-maj	15 - 30 min.	0	0
49	15 - 30 min.	Ja	03-maj	31 - 45 min.	0	0
50	15 - 30 min.	Ja	03-maj	15 - 30 min.	0	0
51	15 - 30 min.	Nej	01-feb	31 - 45 min.	0	0
52	15 - 30 min.	Nej	nov-13	15 - 30 min.	0	0
53		Nej	01-feb	46 min. - 60 min.	0	0
54	15 - 30 min.	Nej	03-maj	Over 1½ time	0	0
55		Nej	08-okt	15 - 30 min.	1	0
56	15 - 30 min.	Nej	08-okt	1 - 1½ time	0	0
57	15 - 30 min.	Ja	03-maj	Over 1½ time	0	0
58	15 - 30 min.	Nej	01-feb	Over 1½ time	0	0
59	15 - 30 min.	Ja	03-maj	46 min. - 60 min.	1	0

Data fra spørgeskema

Bedrift-id	Andre maskiner i stalden Hvornår kører strømaskinen (hvis den forefindes)? - Kl.	Andre maskiner i stalden Hvornår kører strømaskinen (hvis den forefindes)? - Kl.	Andre maskiner i stalden Hvornår kører strømaskinen (hvis den forefindes)? - Kl.	Andre maskiner i stalden Hvornår kører strømaskinen (hvis den forefindes)? - Kl.	Hvor lang tid kører strømaskinen?	Er der en spalteskraber/skaberrobot?
1	0	09-okt			manuelt arbejde	Nej
2	0					Ja
3	0					Ja
4	0				Manuelt, deler savsmuldsposen i 2 de	Ja
5	0					Ja
6	0					Ja
7	0					Ja
8	0					Nej
9	0	08:30	17:00		20 min	Nej
10	0					Nej
11	0					Ja
12	0	10			30 minutter	Nej
13	0				Bruger "Spande i hånd" metoden ofte	Ja
14	0					Ja
15	0	10	22		7 min.	Nej
16	0	09-okt	17		Bobman (manuelt)	Ja
17	0					Ja
18	0				manuelt, trillebører 3 gange/ugen	Ja
19	0					Nej
20	0	morgen	aften		OBS manuelt, trillebører	Ja
21	0				Burger manuel skubbevogn	Ja
22	0					Ja
23	0				Bruger småballespreder, manuelt gjør	Ja
24	0				Bruger Trillebører	Ja
25	0	7,45				15 Ja
26	0	11			45 min	Ja
27	0	9.00			1.time	Ja
28	0					Ja
29	0					Ja
30	0	7			?	Ja
31	0					Ja
32	0					Ja
33	0				Bruger trillebører	Ja
34	0					Ja
35	0					Nej
36	0					Ja
37	0	hver anden dag			15. min	Ja
38	0					Ja
39	0				1 t. én gang pr. uge	Ja
40	0					Nej
41	0					Ja

Data fra spørgeskema

Bedrift-id	Andre maskiner i stalden Hvornår kører strømaskinen (hvis den forefindes)? - Kl.	Andre maskiner i stalden Hvornår kører strømaskinen (hvis den forefindes)? - Kl.	Andre maskiner i stalden Hvornår kører strømaskinen (hvis den forefindes)? - Kl.	Andre maskiner i stalden Hvornår kører strømaskinen (hvis den forefindes)? - Kl.	Hvor lang tid kører strømaskinen?	Er der en spalteskraber/skaberrobot?
42	0	16			10 min	Ja
43	0					Ja
44	0	16			20 min	Ja
45	0					Ja
46	0					Ja
47	0				60-90 min. (hængebane)	Ja
48	0					Ja
49	0				2t. /uge	Ja
50	0				30 minutter	Ja
51	0					Ja
52	0					Ja
53	0					Ja
54	0					Ja
55	0	8			20 min.	Ja
56	0					Ja
57	0					Ja
58	0				Manuel fire hjuls skubbevogn	Ja
59	0	17.00			30 min	Ja

Data fra spørgeskema

Bedrift-id	Hvis ja - hvilken model er spalteskraberen/skraberobotten?	Hvis ja - hvor mange gange skraber den pr. dag?	Mennesker i stalden Anfør antal personer, som har deres daglige gang i stalden	For hver person skal der svares på: Timer, som personen er i stalden pr. dag - Person 1 - 1 time	For hver person skal der svares på: Timer, som personen er i stalden pr. dag - Person 1 - 2 timer
1			2	0	0
2	Mullerup skrabe anlæg med vir	11-12 gange	3	0	0
3	Lely Discovery	9-10 gange	3	0	0
4	Manuelt, skraber spalterne (50-60 cm tættest på sengene) når han skraber ned sengene	1-2 gange	2	0	0
5	lely disc.	Over 12 gange	2	0	0
6	Skrabe anlæg hollandsk	3-4 gange	2	0	1
7	Bobman (manuel)	1-2 gange	4	0	0
8			2	0	0
9			2	0	0
10			3	0	0
11	Delaval rob	7-8 gange	2	0	0
12			3	0	0
13	SAC skrabe anlæg med vir/snor	Over 12 gange	2	0	0
14	Strangko (m. snor)	Over 12 gange	1	0	0
15			2	0	0
16	Bobman (manuel)	1-2 gange	3	0	0
17	Strangko, kædeskraber	7-8 gange	2	0	0
18	Lely Discovery	9-10 gange	2	0	0
19			2	0	0
20	SAC med reb/vir	9-10 gange	1	0	0
21	Lely Discovery	7-8 gange	3	0	0
22	Virskrabesystem oven på spalter	7-8 gange	4	0	0
23	Skrabe anlæg med vir/snor	3-4 gange	3	0	0
24	Bruger manuel sneskraber til at rengøre spalterne tæt op ved sengene!	1-2 gange	1	0	0
25	robot	Over 12 gange	2	0	0
26	Lely Discovery	11-12 gange	2	0	0
27	Kædeskraber	7-8 gange	3	0	0
28	Brauwers	7-8 gange	3	0	0
29	Discovery	4-6 gange	3	0	0
30	Lely Discovery	11-12 gange	2	1	0
31	stang med snor	Over 12 gange	2	0	0
32	Strangko med vir og kæde (2 stk.)	11-12 gange	2	0	0
33	Skraber oven på fast gulv (ikke spalter)	Over 12 gange	3	0	1
34	Delaval	7-8 gange	1	0	0
35			3	0	0
36	Der skrubes med bobcat 1 gang dagligt	1-2 gange	2	0	0
37	delaval rob	Over 12 gange	2	0	0
38	fast skrabe anlæg	4-6 gange	2	0	0
39	delaval rob	7-8 gange	4	0	0
40			2	0	0
41	lely disc.	Over 12 gange	2	0	0

Data fra spørgeskema

Bedrift-id	Hvis ja - hvilken model er spalteskraberen/skraberobotten?	Hvis ja - hvor mange gange skraber den pr. dag?	Mennesker i stalden Anfør antal personer, som har deres daglige gang i stalden	For hver person skal der svares på: Timer, som personen er i stalden pr. dag - Person 1 - 1 time	For hver person skal der svares på: Timer, som personen er i stalden pr. dag - Person 1 - 2 timer
42	lely disc. robot	7-8 gange	4	0	0
43	?	7-8 gange	2	0	0
44	stang	11-12 gange	1	0	0
45	JosTec robot	4-6 gange	2	0	0
46	fast skraber, LJM	7-8 gange	2	0	0
47	fast skrabe anlæg	Over 12 gange	3	0	0
48	LJM linespil	11-12 gange	1	0	0
49	lely	9-10 gange	3	0	0
50	Jose	Over 12 gange	3	0	1
51	lely discovery	4-6 gange	2	0	0
52	Delaval rob.	7-8 gange	4	0	0
53	fast skraber	Over 12 gange	2	0	0
54	delaval rob	11-12 gange	3	0	0
55	lely disc.	11-12 gange	4	0	0
56	delaval rob	7-8 gange	3	0	0
57	Discovery	4-6 gange	2	1	0
58	Mullerup/GEA vir/snor	4-6 gange	3	0	0
59	Stavskraber	Over 12 gange	2	0	0

Data fra spørgeskema

Bedrift-id	For hver person skal der svares på: Timer, som personen er i stalden pr. dag - Person 1 - 3 timer	For hver person skal der svares på: Timer, som personen er i stalden pr. dag - Person 1 - 4 timer	For hver person skal der svares på: Timer, som personen er i stalden pr. dag - Person 1 - 5 timer	For hver person skal der svares på: Timer, som personen er i stalden pr. dag - Person 1 - 6 timer	For hver person skal der svares på: Timer, som personen er i stalden pr. dag - Person 1 - 7 timer	For hver person skal der svares på: Timer, som personen er i stalden pr. dag - Person 1 - 8 timer	For hver person skal der svares på: Timer, som personen er i stalden pr. dag - Person 1 - Mere end 8 timer	For hver person skal der svares på: Timer, som personen er i stalden pr. dag - Person 2 - 1 time
1	0	0	1	0	0	0	0	0
2	0	0	0	0	0	0	1	0
3	0	0	0	0	0	0	1	0
4	1	0	0	0	0	0	0	1
5	0	0	0	0	0	0	1	0
6	0	0	0	0	0	0	0	0
7	0	0	0	0	0	0	0	1
8	0	0	0	1	0	0	0	0
9	0	0	0	0	0	1	0	0
10	0	0	1	0	0	0	0	1
11	0	0	0	0	0	0	0	1
12	1	0	0	0	0	0	0	0
13	0	0	0	0	0	0	0	1
14	0	0	0	0	0	0	1	0
15	1	0	0	0	0	0	0	0
16	1	0	0	0	0	0	0	0
17	1	0	0	0	0	0	0	0
18	0	0	1	0	0	0	0	0
19	0	0	1	0	0	0	0	0
20	0	0	0	0	0	0	0	1
21	1	0	0	0	0	0	0	0
22	0	0	0	0	0	1	0	0
23	0	0	0	0	1	0	0	0
24	0	0	0	0	0	0	1	0
25	0	0	0	0	0	1	0	0
26	0	0	1	0	0	0	0	0
27	1	0	0	0	0	0	0	0
28	0	0	0	0	0	1	0	0
29	0	0	0	0	0	0	1	0
30	0	0	0	0	0	0	0	1
31	0	1	0	0	0	0	0	0
32	0	1	0	0	0	0	0	0
33	0	0	0	0	0	0	0	1
34	0	0	0	1	0	0	0	0
35	0	0	0	1	0	0	0	0
36	0	0	0	1	0	0	0	0
37	0	0	0	0	0	0	1	0
38	0	0	1	0	0	0	0	0
39	1	0	0	0	0	0	0	0
40	0	0	0	1	0	0	0	0
41	0	0	0	0	0	0	1	1

Data fra spørgeskema

Bedrift-id	For hver person skal der svares på: Timer, som personen er i stalden pr. dag - Person 1 - 3 timer	For hver person skal der svares på: Timer, som personen er i stalden pr. dag - Person 1 - 4 timer	For hver person skal der svares på: Timer, som personen er i stalden pr. dag - Person 1 - 5 timer	For hver person skal der svares på: Timer, som personen er i stalden pr. dag - Person 1 - 6 timer	For hver person skal der svares på: Timer, som personen er i stalden pr. dag - Person 1 - 7 timer	For hver person skal der svares på: Timer, som personen er i stalden pr. dag - Person 1 - 8 timer	For hver person skal der svares på: Timer, som personen er i stalden pr. dag - Person 1 - Mere end 8 timer	For hver person skal der svares på: Timer, som personen er i stalden pr. dag - Person 2 - 1 time
42	0	0	0	0	0	1	0	0
43	0	0	1	0	0	0	0	0
44	0	1	0	0	0	0	0	0
45	1	0	0	0	0	0	0	0
46	0	1	0	0	0	0	0	1
47	0	0	0	0	0	1	0	0
48	0	0	1	0	0	0	0	0
49	0	1	0	0	0	0	0	0
50	0	0	0	0	0	0	0	0
51	0	0	0	0	0	1	0	0
52	0	0	0	0	1	0	0	0
53	0	0	0	0	1	0	0	0
54	0	0	0	1	0	0	0	0
55	1	0	0	0	0	0	0	0
56	0	0	0	0	0	1	0	0
57	0	0	0	0	0	0	0	0
58	0	0	0	1	0	0	0	0
59	0	1	0	0	0	0	0	0

Data fra spørgeskema

Bedrift-id	For hver person skal der svares på: Timer, som personen er i stalden pr. dag - Person 2 - 2 timer	For hver person skal der svares på: Timer, som personen er i stalden pr. dag - Person 2 - 3 timer	For hver person skal der svares på: Timer, som personen er i stalden pr. dag - Person 2 - 4 timer	For hver person skal der svares på: Timer, som personen er i stalden pr. dag - Person 2 - 5 timer	For hver person skal der svares på: Timer, som personen er i stalden pr. dag - Person 2 - 6 timer	For hver person skal der svares på: Timer, som personen er i stalden pr. dag - Person 2 - 7 timer	For hver person skal der svares på: Timer, som personen er i stalden pr. dag - Person 2 - 8 timer	For hver person skal der svares på: Timer, som personen er i stalden pr. dag - Person 2 - Mere end 8 timer
1	0	0	1	0	0	0	0	0
2	0	0	0	0	0	0	0	1
3	1	0	0	0	0	0	0	0
4	0	0	0	0	0	0	0	0
5	0	0	0	0	0	0	1	0
6	0	0	0	0	0	0	1	0
7	0	0	1	0	0	0	0	0
8	1	0	0	0	0	0	0	0
9	1	0	0	0	0	0	0	0
10	0	0	0	0	0	0	0	0
11	0	0	0	0	0	0	0	0
12	0	0	0	1	0	0	0	0
13	1	0	0	0	0	0	0	0
14	0	0	0	0	0	0	0	0
15	0	0	0	0	0	1	0	0
16	1	0	0	0	0	0	0	0
17	1	0	0	0	0	0	0	0
18	1	0	0	0	0	0	0	0
19	0	0	0	1	0	0	0	0
20	0	0	0	0	0	0	0	0
21	1	0	0	0	0	0	0	0
22	0	0	0	0	0	0	1	0
23	0	0	0	0	0	0	0	0
24	0	0	0	0	0	0	0	0
25	0	0	1	0	0	0	0	0
26	0	0	0	0	0	0	0	0
27	0	1	0	0	0	0	0	0
28	0	1	0	0	0	0	0	0
29	0	0	0	0	0	0	0	1
30	0	0	0	0	0	0	0	0
31	0	0	1	0	0	0	0	0
32	0	0	0	0	0	0	0	0
33	0	0	0	0	0	0	0	0
34	0	0	0	0	0	0	0	0
35	0	0	0	0	0	1	0	0
36	1	0	0	0	0	0	0	0
37	0	1	0	0	0	0	0	0
38	1	0	0	0	0	0	0	0
39	0	0	0	0	0	1	0	0
40	1	0	0	0	0	0	0	0
41	0	0	0	0	0	0	0	0

Data fra spørgeskema

Bedrift-id	For hver person skal der svares på: Timer, som personen er i stalden pr. dag - Person 2 - 2 timer	For hver person skal der svares på: Timer, som personen er i stalden pr. dag - Person 2 - 3 timer	For hver person skal der svares på: Timer, som personen er i stalden pr. dag - Person 2 - 4 timer	For hver person skal der svares på: Timer, som personen er i stalden pr. dag - Person 2 - 5 timer	For hver person skal der svares på: Timer, som personen er i stalden pr. dag - Person 2 - 6 timer	For hver person skal der svares på: Timer, som personen er i stalden pr. dag - Person 2 - 7 timer	For hver person skal der svares på: Timer, som personen er i stalden pr. dag - Person 2 - 8 timer	For hver person skal der svares på: Timer, som personen er i stalden pr. dag - Person 2 - Mere end 8 timer
42	1	0	0	0	0	0	0	0
43	0	0	0	0	1	0	0	0
44	0	0	0	0	0	0	0	0
45	0	0	0	0	0	1	0	0
46	0	0	0	0	0	0	0	0
47	0	0	0	0	0	1	0	0
48	0	0	0	0	0	0	0	0
49	0	0	0	0	0	0	0	1
50	0	1	0	0	0	0	0	0
51	0	1	0	0	0	0	0	0
52	0	0	0	0	0	1	0	0
53	0	0	0	1	0	0	0	0
54	0	0	0	0	0	0	1	0
55	0	0	0	0	0	1	0	0
56	0	0	1	0	0	0	0	0
57	0	0	0	0	1	0	0	0
58	0	0	0	0	1	0	0	0
59	0	0	0	1	0	0	0	0

Data fra spørgeskema

Bedrift-id	For hver person skal der svares på: Timer, som personen er i stalden pr. dag - Person 3 - 1 time	For hver person skal der svares på: Timer, som personen er i stalden pr. dag - Person 3 - 2 timer	For hver person skal der svares på: Timer, som personen er i stalden pr. dag - Person 3 - 3 timer	For hver person skal der svares på: Timer, som personen er i stalden pr. dag - Person 3 - 4 timer	For hver person skal der svares på: Timer, som personen er i stalden pr. dag - Person 3 - 5 timer	For hver person skal der svares på: Timer, som personen er i stalden pr. dag - Person 3 - 6 timer	For hver person skal der svares på: Timer, som personen er i stalden pr. dag - Person 3 - 7 timer	For hver person skal der svares på: Timer, som personen er i stalden pr. dag - Person 3 - 8 timer
1	0	0	0	0	0	0	0	0
2	0	0	1	0	0	0	0	0
3	0	0	1	0	0	0	0	0
4	0	0	0	0	0	0	0	0
5	0	0	0	0	0	0	0	0
6	0	0	0	0	0	0	0	0
7	0	0	0	1	0	0	0	0
8	0	0	0	0	0	0	0	0
9	0	0	0	0	0	0	0	0
10	1	0	0	0	0	0	0	0
11	0	0	0	0	0	0	0	0
12	1	0	0	0	0	0	0	0
13	0	0	0	0	0	0	0	0
14	0	0	0	0	0	0	0	0
15	0	0	0	0	0	0	0	0
16	0	0	0	0	0	0	1	0
17	0	0	0	0	0	0	0	0
18	0	0	0	0	0	0	0	0
19	0	0	0	0	0	0	0	0
20	0	0	0	0	0	0	0	0
21	1	0	0	0	0	0	0	0
22	0	0	1	0	0	0	0	0
23	1	0	0	0	0	0	0	0
24	0	0	0	0	0	0	0	0
25	0	0	0	0	0	0	0	0
26	0	0	0	0	0	0	0	0
27	0	0	0	0	1	0	0	0
28	0	0	0	0	0	1	0	0
29	0	0	0	0	1	0	0	0
30	0	0	0	0	0	0	0	0
31	0	0	0	0	0	0	0	0
32	0	0	0	0	0	0	0	0
33	0	1	0	0	0	0	0	0
34	0	0	0	0	0	0	0	0
35	0	0	0	0	1	0	0	0
36	0	0	0	0	0	0	0	0
37	0	0	0	0	0	0	0	0
38	0	0	0	0	0	0	0	0
39	0	0	0	0	0	1	0	0
40	0	0	0	0	0	0	0	0
41	0	0	0	0	0	0	0	0

Data fra spørgeskema

Bedrift-id	For hver person skal der svares på: Timer, som personen er i stalden pr. dag - Person 3 - 1 time	For hver person skal der svares på: Timer, som personen er i stalden pr. dag - Person 3 - 2 timer	For hver person skal der svares på: Timer, som personen er i stalden pr. dag - Person 3 - 3 timer	For hver person skal der svares på: Timer, som personen er i stalden pr. dag - Person 3 - 4 timer	For hver person skal der svares på: Timer, som personen er i stalden pr. dag - Person 3 - 5 timer	For hver person skal der svares på: Timer, som personen er i stalden pr. dag - Person 3 - 6 timer	For hver person skal der svares på: Timer, som personen er i stalden pr. dag - Person 3 - 7 timer	For hver person skal der svares på: Timer, som personen er i stalden pr. dag - Person 3 - 8 timer
42	0	0	0	0	0	1	0	0
43	0	0	0	0	0	0	0	0
44	0	0	0	0	0	0	0	0
45	0	0	0	0	0	0	0	0
46	0	0	0	0	0	0	0	0
47	1	0	0	0	0	0	0	0
48	0	0	0	0	0	0	0	0
49	0	0	0	0	1	0	0	0
50	1	0	0	0	0	0	0	0
51	0	0	0	0	0	0	0	0
52	0	0	0	1	0	0	0	0
53	0	0	0	0	0	0	0	0
54	0	1	0	0	0	0	0	0
55	0	0	0	0	0	0	1	0
56	0	0	0	0	0	1	0	0
57	0	0	0	0	0	0	0	0
58	0	1	0	0	0	0	0	0
59	0	0	0	0	0	0	0	0

Data fra spørgeskema

Bedrift-id	For hver person skal der svares på: Timer, som personen er i stalden pr. dag - Person 3 - Mere end 8 timer	For hver person skal der svares på: Timer, som personen er i stalden pr. dag - Person 4 - 1 time	For hver person skal der svares på: Timer, som personen er i stalden pr. dag - Person 4 - 2 timer	For hver person skal der svares på: Timer, som personen er i stalden pr. dag - Person 4 - 3 timer	For hver person skal der svares på: Timer, som personen er i stalden pr. dag - Person 4 - 4 timer	For hver person skal der svares på: Timer, som personen er i stalden pr. dag - Person 4 - 5 timer	For hver person skal der svares på: Timer, som personen er i stalden pr. dag - Person 4 - 6 timer	For hver person skal der svares på: Timer, som personen er i stalden pr. dag - Person 4 - 7 timer
1	0	0	0	0	0	0	0	0
2	0	0	0	0	0	0	0	0
3	0	0	0	0	0	0	0	0
4	0	0	0	0	0	0	0	0
5	0	0	0	0	0	0	0	0
6	0	0	0	0	0	0	0	0
7	0	0	0	1	0	0	0	0
8	0	0	0	0	0	0	0	0
9	0	0	0	0	0	0	0	0
10	0	0	0	0	0	0	0	0
11	0	0	0	0	0	0	0	0
12	0	0	0	0	0	0	0	0
13	0	0	0	0	0	0	0	0
14	0	0	0	0	0	0	0	0
15	0	0	0	0	0	0	0	0
16	0	0	0	0	0	0	0	0
17	0	0	0	0	0	0	0	0
18	0	0	0	0	0	0	0	0
19	0	0	0	0	0	0	0	0
20	0	0	0	0	0	0	0	0
21	0	0	0	0	0	0	0	0
22	0	0	0	1	0	0	0	0
23	0	0	0	0	0	0	0	0
24	0	0	0	0	0	0	0	0
25	0	0	0	0	0	0	0	0
26	0	0	0	0	0	0	0	0
27	0	0	0	0	0	0	0	0
28	0	0	0	0	0	0	0	0
29	0	0	0	0	0	0	0	0
30	0	0	0	0	0	0	0	0
31	0	0	0	0	0	0	0	0
32	0	0	0	0	0	0	0	0
33	0	0	0	0	0	0	0	0
34	0	0	0	0	0	0	0	0
35	0	0	0	0	0	0	0	0
36	0	0	0	0	0	0	0	0
37	0	0	0	0	0	0	0	0
38	0	0	0	0	0	0	0	0
39	0	1	0	0	0	0	0	0
40	0	0	0	0	0	0	0	0
41	0	0	0	0	0	0	0	0

Data fra spørgeskema

Bedrift-id	For hver person skal der svares på: Timer, som personen er i stalden pr. dag - Person 3 - Mere end 8 timer	For hver person skal der svares på: Timer, som personen er i stalden pr. dag - Person 4 - 1 time	For hver person skal der svares på: Timer, som personen er i stalden pr. dag - Person 4 - 2 timer	For hver person skal der svares på: Timer, som personen er i stalden pr. dag - Person 4 - 3 timer	For hver person skal der svares på: Timer, som personen er i stalden pr. dag - Person 4 - 4 timer	For hver person skal der svares på: Timer, som personen er i stalden pr. dag - Person 4 - 5 timer	For hver person skal der svares på: Timer, som personen er i stalden pr. dag - Person 4 - 6 timer	For hver person skal der svares på: Timer, som personen er i stalden pr. dag - Person 4 - 7 timer
42	0	0	0	0	1	0	0	0
43	0	0	0	0	0	0	0	0
44	0	0	0	0	0	0	0	0
45	0	0	0	0	0	0	0	0
46	0	0	0	0	0	0	0	0
47	0	0	0	0	0	0	0	0
48	0	0	0	0	0	0	0	0
49	0	0	0	0	0	0	0	0
50	0	0	0	0	0	0	0	0
51	0	0	0	0	0	0	0	0
52	0	1	0	0	0	0	0	0
53	0	0	0	0	0	0	0	0
54	0	0	0	0	0	0	0	0
55	0	0	0	1	0	0	0	0
56	0	0	0	0	0	0	0	0
57	0	0	0	0	0	0	0	0
58	0	0	0	0	0	0	0	0
59	0	0	0	0	0	0	0	0

Data fra spørgeskema

Bedrift-id	For hver person skal der svares på: Timer, som personen er i stalden pr. dag - Person 4 - 8 timer	For hver person skal der svares på: Timer, som personen er i stalden pr. dag - Person 4 - Mere end 8 timer	For hver person skal der svares på: Timer, som personen er i stalden pr. dag - Person 5 - 1 time	For hver person skal der svares på: Timer, som personen er i stalden pr. dag - Person 5 - 2 timer	For hver person skal der svares på: Timer, som personen er i stalden pr. dag - Person 5 - 3 timer	For hver person skal der svares på: Timer, som personen er i stalden pr. dag - Person 5 - 4 timer	For hver person skal der svares på: Timer, som personen er i stalden pr. dag - Person 5 - 5 timer	For hver person skal der svares på: Timer, som personen er i stalden pr. dag - Person 5 - 6 timer
1	0	0	0	0	0	0	0	0
2	0	0	0	0	0	0	0	0
3	0	0	0	0	0	0	0	0
4	0	0	0	0	0	0	0	0
5	0	0	0	0	0	0	0	0
6	0	0	0	0	0	0	0	0
7	0	0	0	0	0	0	0	0
8	0	0	0	0	0	0	0	0
9	0	0	0	0	0	0	0	0
10	0	0	0	0	0	0	0	0
11	0	0	0	0	0	0	0	0
12	0	0	0	0	0	0	0	0
13	0	0	0	0	0	0	0	0
14	0	0	0	0	0	0	0	0
15	0	0	0	0	0	0	0	0
16	0	0	0	0	0	0	0	0
17	0	0	0	0	0	0	0	0
18	0	0	0	0	0	0	0	0
19	0	0	0	0	0	0	0	0
20	0	0	0	0	0	0	0	0
21	0	0	0	0	0	0	0	0
22	0	0	0	0	0	0	0	0
23	0	0	0	0	0	0	0	0
24	0	0	0	0	0	0	0	0
25	0	0	0	0	0	0	0	0
26	0	0	0	0	0	0	0	0
27	0	0	0	0	0	0	0	0
28	0	0	0	0	0	0	0	0
29	0	0	0	0	0	0	0	0
30	0	0	0	0	0	0	0	0
31	0	0	0	0	0	0	0	0
32	0	0	0	0	0	0	0	0
33	0	0	0	0	0	0	0	0
34	0	0	0	0	0	0	0	0
35	0	0	0	0	0	0	0	0
36	0	0	0	0	0	0	0	0
37	0	0	0	0	0	0	0	0
38	0	0	0	0	0	0	0	0
39	0	0	0	0	0	0	0	0
40	0	0	0	0	0	0	0	0
41	0	0	0	0	0	0	0	0

Data fra spørgeskema

Bedrift-id	For hver person skal der svares på: Timer, som personen er i stalden pr. dag - Person 4 - 8 timer	For hver person skal der svares på: Timer, som personen er i stalden pr. dag - Person 4 - Mere end 8 timer	For hver person skal der svares på: Timer, som personen er i stalden pr. dag - Person 5 - 1 time	For hver person skal der svares på: Timer, som personen er i stalden pr. dag - Person 5 - 2 timer	For hver person skal der svares på: Timer, som personen er i stalden pr. dag - Person 5 - 3 timer	For hver person skal der svares på: Timer, som personen er i stalden pr. dag - Person 5 - 4 timer	For hver person skal der svares på: Timer, som personen er i stalden pr. dag - Person 5 - 5 timer	For hver person skal der svares på: Timer, som personen er i stalden pr. dag - Person 5 - 6 timer
42	0	0	0	0	0	0	0	0
43	0	0	0	0	0	0	0	0
44	0	0	0	0	0	0	0	0
45	0	0	0	0	0	0	0	0
46	0	0	0	0	0	0	0	0
47	0	0	0	0	0	0	0	0
48	0	0	0	0	0	0	0	0
49	0	0	0	0	0	0	0	0
50	0	0	0	0	0	0	0	0
51	0	0	0	0	0	0	0	0
52	0	0	0	0	0	0	0	0
53	0	0	0	0	0	0	0	0
54	0	0	0	0	0	0	0	0
55	0	0	0	0	0	0	0	0
56	0	0	0	0	0	0	0	0
57	0	0	0	0	0	0	0	0
58	0	0	0	0	0	0	0	0
59	0	0	0	0	0	0	0	0

Data fra spørgeskema

Bedrift-id	For hver person skal der svares på: Timer, som personen er i stalden pr. dag - Person 5 - 7 timer	For hver person skal der svares på: Timer, som personen er i stalden pr. dag - Person 5 - 8 timer	For hver person skal der svares på: Timer, som personen er i stalden pr. dag - Person 5 - Mere end 8 timer	For hver person skal der svares på: Timer, som personen er i stalden pr. dag - Person 6 - 1 time	For hver person skal der svares på: Timer, som personen er i stalden pr. dag - Person 6 - 2 timer	For hver person skal der svares på: Timer, som personen er i stalden pr. dag - Person 6 - 3 timer	For hver person skal der svares på: Timer, som personen er i stalden pr. dag - Person 6 - 4 timer	For hver person skal der svares på: Timer, som personen er i stalden pr. dag - Person 6 - 5 timer
1	0	0	0	0	0	0	0	0
2	0	0	0	0	0	0	0	0
3	0	0	0	0	0	0	0	0
4	0	0	0	0	0	0	0	0
5	0	0	0	0	0	0	0	0
6	0	0	0	0	0	0	0	0
7	0	0	0	0	0	0	0	0
8	0	0	0	0	0	0	0	0
9	0	0	0	0	0	0	0	0
10	0	0	0	0	0	0	0	0
11	0	0	0	0	0	0	0	0
12	0	0	0	0	0	0	0	0
13	0	0	0	0	0	0	0	0
14	0	0	0	0	0	0	0	0
15	0	0	0	0	0	0	0	0
16	0	0	0	0	0	0	0	0
17	0	0	0	0	0	0	0	0
18	0	0	0	0	0	0	0	0
19	0	0	0	0	0	0	0	0
20	0	0	0	0	0	0	0	0
21	0	0	0	0	0	0	0	0
22	0	0	0	0	0	0	0	0
23	0	0	0	0	0	0	0	0
24	0	0	0	0	0	0	0	0
25	0	0	0	0	0	0	0	0
26	0	0	0	0	0	0	0	0
27	0	0	0	0	0	0	0	0
28	0	0	0	0	0	0	0	0
29	0	0	0	0	0	0	0	0
30	0	0	0	0	0	0	0	0
31	0	0	0	0	0	0	0	0
32	0	0	0	0	0	0	0	0
33	0	0	0	0	0	0	0	0
34	0	0	0	0	0	0	0	0
35	0	0	0	0	0	0	0	0
36	0	0	0	0	0	0	0	0
37	0	0	0	0	0	0	0	0
38	0	0	0	0	0	0	0	0
39	0	0	0	0	0	0	0	0
40	0	0	0	0	0	0	0	0
41	0	0	0	0	0	0	0	0

Data fra spørgeskema

Bedrift-id	For hver person skal der svares på: Timer, som personen er i stalden pr. dag - Person 5 - 7 timer	For hver person skal der svares på: Timer, som personen er i stalden pr. dag - Person 5 - 8 timer	For hver person skal der svares på: Timer, som personen er i stalden pr. dag - Person 5 - Mere end 8 timer	For hver person skal der svares på: Timer, som personen er i stalden pr. dag - Person 6 - 1 time	For hver person skal der svares på: Timer, som personen er i stalden pr. dag - Person 6 - 2 timer	For hver person skal der svares på: Timer, som personen er i stalden pr. dag - Person 6 - 3 timer	For hver person skal der svares på: Timer, som personen er i stalden pr. dag - Person 6 - 4 timer	For hver person skal der svares på: Timer, som personen er i stalden pr. dag - Person 6 - 5 timer
42	0	0	0	0	0	0	0	0
43	0	0	0	0	0	0	0	0
44	0	0	0	0	0	0	0	0
45	0	0	0	0	0	0	0	0
46	0	0	0	0	0	0	0	0
47	0	0	0	0	0	0	0	0
48	0	0	0	0	0	0	0	0
49	0	0	0	0	0	0	0	0
50	0	0	0	0	0	0	0	0
51	0	0	0	0	0	0	0	0
52	0	0	0	0	0	0	0	0
53	0	0	0	0	0	0	0	0
54	0	0	0	0	0	0	0	0
55	0	0	0	0	0	0	0	0
56	0	0	0	0	0	0	0	0
57	0	0	0	0	0	0	0	0
58	0	0	0	0	0	0	0	0
59	0	0	0	0	0	0	0	0

Data fra spørgeskema

Bedrift-id	For hver person skal der svares på: Timer, som personen er i stalden pr. dag - Person 6 - 6 timer	For hver person skal der svares på: Timer, som personen er i stalden pr. dag - Person 6 - 7 timer	For hver person skal der svares på: Timer, som personen er i stalden pr. dag - Person 6 - 8 timer	For hver person skal der svares på: Timer, som personen er i stalden pr. dag - Person 6 - Mere end 8 timer	For hver person skal der svares på: Timer, som personen er i stalden pr. dag - Person 7 - 1 time	For hver person skal der svares på: Timer, som personen er i stalden pr. dag - Person 7 - 2 timer	For hver person skal der svares på: Timer, som personen er i stalden pr. dag - Person 7 - 3 timer	For hver person skal der svares på: Timer, som personen er i stalden pr. dag - Person 7 - 4 timer
1	0	0	0	0	0	0	0	0
2	0	0	0	0	0	0	0	0
3	0	0	0	0	0	0	0	0
4	0	0	0	0	0	0	0	0
5	0	0	0	0	0	0	0	0
6	0	0	0	0	0	0	0	0
7	0	0	0	0	0	0	0	0
8	0	0	0	0	0	0	0	0
9	0	0	0	0	0	0	0	0
10	0	0	0	0	0	0	0	0
11	0	0	0	0	0	0	0	0
12	0	0	0	0	0	0	0	0
13	0	0	0	0	0	0	0	0
14	0	0	0	0	0	0	0	0
15	0	0	0	0	0	0	0	0
16	0	0	0	0	0	0	0	0
17	0	0	0	0	0	0	0	0
18	0	0	0	0	0	0	0	0
19	0	0	0	0	0	0	0	0
20	0	0	0	0	0	0	0	0
21	0	0	0	0	0	0	0	0
22	0	0	0	0	0	0	0	0
23	0	0	0	0	0	0	0	0
24	0	0	0	0	0	0	0	0
25	0	0	0	0	0	0	0	0
26	0	0	0	0	0	0	0	0
27	0	0	0	0	0	0	0	0
28	0	0	0	0	0	0	0	0
29	0	0	0	0	0	0	0	0
30	0	0	0	0	0	0	0	0
31	0	0	0	0	0	0	0	0
32	0	0	0	0	0	0	0	0
33	0	0	0	0	0	0	0	0
34	0	0	0	0	0	0	0	0
35	0	0	0	0	0	0	0	0
36	0	0	0	0	0	0	0	0
37	0	0	0	0	0	0	0	0
38	0	0	0	0	0	0	0	0
39	0	0	0	0	0	0	0	0
40	0	0	0	0	0	0	0	0
41	0	0	0	0	0	0	0	0

Data fra spørgeskema

Bedrift-id	For hver person skal der svares på: Timer, som personen er i stalden pr. dag - Person 6 - 6 timer	For hver person skal der svares på: Timer, som personen er i stalden pr. dag - Person 6 - 7 timer	For hver person skal der svares på: Timer, som personen er i stalden pr. dag - Person 6 - 8 timer	For hver person skal der svares på: Timer, som personen er i stalden pr. dag - Person 6 - Mere end 8 timer	For hver person skal der svares på: Timer, som personen er i stalden pr. dag - Person 7 - 1 time	For hver person skal der svares på: Timer, som personen er i stalden pr. dag - Person 7 - 2 timer	For hver person skal der svares på: Timer, som personen er i stalden pr. dag - Person 7 - 3 timer	For hver person skal der svares på: Timer, som personen er i stalden pr. dag - Person 7 - 4 timer
42	0	0	0	0	0	0	0	0
43	0	0	0	0	0	0	0	0
44	0	0	0	0	0	0	0	0
45	0	0	0	0	0	0	0	0
46	0	0	0	0	0	0	0	0
47	0	0	0	0	0	0	0	0
48	0	0	0	0	0	0	0	0
49	0	0	0	0	0	0	0	0
50	0	0	0	0	0	0	0	0
51	0	0	0	0	0	0	0	0
52	0	0	0	0	0	0	0	0
53	0	0	0	0	0	0	0	0
54	0	0	0	0	0	0	0	0
55	0	0	0	0	0	0	0	0
56	0	0	0	0	0	0	0	0
57	0	0	0	0	0	0	0	0
58	0	0	0	0	0	0	0	0
59	0	0	0	0	0	0	0	0

Data fra spørgeskema

Bedrift-id	For hver person skal der svares på: Timer, som personen er i stalden pr. dag - Person 7 - 5 timer	For hver person skal der svares på: Timer, som personen er i stalden pr. dag - Person 7 - 6 timer	For hver person skal der svares på: Timer, som personen er i stalden pr. dag - Person 7 - 7 timer	For hver person skal der svares på: Timer, som personen er i stalden pr. dag - Person 7 - 8 timer	For hver person skal der svares på: Timer, som personen er i stalden pr. dag - Person 7 - Mere end 8 timer	For hver person skal der svares på: Timer, som personen er i stalden pr. dag - Person 8 - 1 time	For hver person skal der svares på: Timer, som personen er i stalden pr. dag - Person 8 - 2 timer	For hver person skal der svares på: Timer, som personen er i stalden pr. dag - Person 8 - 3 timer
1	0	0	0	0	0	0	0	0
2	0	0	0	0	0	0	0	0
3	0	0	0	0	0	0	0	0
4	0	0	0	0	0	0	0	0
5	0	0	0	0	0	0	0	0
6	0	0	0	0	0	0	0	0
7	0	0	0	0	0	0	0	0
8	0	0	0	0	0	0	0	0
9	0	0	0	0	0	0	0	0
10	0	0	0	0	0	0	0	0
11	0	0	0	0	0	0	0	0
12	0	0	0	0	0	0	0	0
13	0	0	0	0	0	0	0	0
14	0	0	0	0	0	0	0	0
15	0	0	0	0	0	0	0	0
16	0	0	0	0	0	0	0	0
17	0	0	0	0	0	0	0	0
18	0	0	0	0	0	0	0	0
19	0	0	0	0	0	0	0	0
20	0	0	0	0	0	0	0	0
21	0	0	0	0	0	0	0	0
22	0	0	0	0	0	0	0	0
23	0	0	0	0	0	0	0	0
24	0	0	0	0	0	0	0	0
25	0	0	0	0	0	0	0	0
26	0	0	0	0	0	0	0	0
27	0	0	0	0	0	0	0	0
28	0	0	0	0	0	0	0	0
29	0	0	0	0	0	0	0	0
30	0	0	0	0	0	0	0	0
31	0	0	0	0	0	0	0	0
32	0	0	0	0	0	0	0	0
33	0	0	0	0	0	0	0	0
34	0	0	0	0	0	0	0	0
35	0	0	0	0	0	0	0	0
36	0	0	0	0	0	0	0	0
37	0	0	0	0	0	0	0	0
38	0	0	0	0	0	0	0	0
39	0	0	0	0	0	0	0	0
40	0	0	0	0	0	0	0	0
41	0	0	0	0	0	0	0	0

Data fra spørgeskema

Bedrift-id	For hver person skal der svares på: Timer, som personen er i stalden pr. dag - Person 7 - 5 timer	For hver person skal der svares på: Timer, som personen er i stalden pr. dag - Person 7 - 6 timer	For hver person skal der svares på: Timer, som personen er i stalden pr. dag - Person 7 - 7 timer	For hver person skal der svares på: Timer, som personen er i stalden pr. dag - Person 7 - 8 timer	For hver person skal der svares på: Timer, som personen er i stalden pr. dag - Person 7 - Mere end 8 timer	For hver person skal der svares på: Timer, som personen er i stalden pr. dag - Person 8 - 1 time	For hver person skal der svares på: Timer, som personen er i stalden pr. dag - Person 8 - 2 timer	For hver person skal der svares på: Timer, som personen er i stalden pr. dag - Person 8 - 3 timer
42	0	0	0	0	0	0	0	0
43	0	0	0	0	0	0	0	0
44	0	0	0	0	0	0	0	0
45	0	0	0	0	0	0	0	0
46	0	0	0	0	0	0	0	0
47	0	0	0	0	0	0	0	0
48	0	0	0	0	0	0	0	0
49	0	0	0	0	0	0	0	0
50	0	0	0	0	0	0	0	0
51	0	0	0	0	0	0	0	0
52	0	0	0	0	0	0	0	0
53	0	0	0	0	0	0	0	0
54	0	0	0	0	0	0	0	0
55	0	0	0	0	0	0	0	0
56	0	0	0	0	0	0	0	0
57	0	0	0	0	0	0	0	0
58	0	0	0	0	0	0	0	0
59	0	0	0	0	0	0	0	0

Data fra spørgeskema

Bedrift-id	For hver person skal der svares på: Timer, som personen er i stalden pr. dag - Person 8 - 4 timer	For hver person skal der svares på: Timer, som personen er i stalden pr. dag - Person 8 - 5 timer	For hver person skal der svares på: Timer, som personen er i stalden pr. dag - Person 8 - 6 timer	For hver person skal der svares på: Timer, som personen er i stalden pr. dag - Person 8 - 7 timer	For hver person skal der svares på: Timer, som personen er i stalden pr. dag - Person 8 - 8 timer	For hver person skal der svares på: Timer, som personen er i stalden pr. dag - Person 8 - Mere end 8 timer	For hver person skal der svares på: Timer, som personen er i stalden pr. dag - Person 9 - 1 time	For hver person skal der svares på: Timer, som personen er i stalden pr. dag - Person 9 - 2 timer
1	0	0	0	0	0	0	0	0
2	0	0	0	0	0	0	0	0
3	0	0	0	0	0	0	0	0
4	0	0	0	0	0	0	0	0
5	0	0	0	0	0	0	0	0
6	0	0	0	0	0	0	0	0
7	0	0	0	0	0	0	0	0
8	0	0	0	0	0	0	0	0
9	0	0	0	0	0	0	0	0
10	0	0	0	0	0	0	0	0
11	0	0	0	0	0	0	0	0
12	0	0	0	0	0	0	0	0
13	0	0	0	0	0	0	0	0
14	0	0	0	0	0	0	0	0
15	0	0	0	0	0	0	0	0
16	0	0	0	0	0	0	0	0
17	0	0	0	0	0	0	0	0
18	0	0	0	0	0	0	0	0
19	0	0	0	0	0	0	0	0
20	0	0	0	0	0	0	0	0
21	0	0	0	0	0	0	0	0
22	0	0	0	0	0	0	0	0
23	0	0	0	0	0	0	0	0
24	0	0	0	0	0	0	0	0
25	0	0	0	0	0	0	0	0
26	0	0	0	0	0	0	0	0
27	0	0	0	0	0	0	0	0
28	0	0	0	0	0	0	0	0
29	0	0	0	0	0	0	0	0
30	0	0	0	0	0	0	0	0
31	0	0	0	0	0	0	0	0
32	0	0	0	0	0	0	0	0
33	0	0	0	0	0	0	0	0
34	0	0	0	0	0	0	0	0
35	0	0	0	0	0	0	0	0
36	0	0	0	0	0	0	0	0
37	0	0	0	0	0	0	0	0
38	0	0	0	0	0	0	0	0
39	0	0	0	0	0	0	0	0
40	0	0	0	0	0	0	0	0
41	0	0	0	0	0	0	0	0

Data fra spørgeskema

Bedrift-id	For hver person skal der svares på: Timer, som personen er i stalden pr. dag - Person 8 - 4 timer	For hver person skal der svares på: Timer, som personen er i stalden pr. dag - Person 8 - 5 timer	For hver person skal der svares på: Timer, som personen er i stalden pr. dag - Person 8 - 6 timer	For hver person skal der svares på: Timer, som personen er i stalden pr. dag - Person 8 - 7 timer	For hver person skal der svares på: Timer, som personen er i stalden pr. dag - Person 8 - 8 timer	For hver person skal der svares på: Timer, som personen er i stalden pr. dag - Person 8 - Mere end 8 timer	For hver person skal der svares på: Timer, som personen er i stalden pr. dag - Person 9 - 1 time	For hver person skal der svares på: Timer, som personen er i stalden pr. dag - Person 9 - 2 timer
42	0	0	0	0	0	0	0	0
43	0	0	0	0	0	0	0	0
44	0	0	0	0	0	0	0	0
45	0	0	0	0	0	0	0	0
46	0	0	0	0	0	0	0	0
47	0	0	0	0	0	0	0	0
48	0	0	0	0	0	0	0	0
49	0	0	0	0	0	0	0	0
50	0	0	0	0	0	0	0	0
51	0	0	0	0	0	0	0	0
52	0	0	0	0	0	0	0	0
53	0	0	0	0	0	0	0	0
54	0	0	0	0	0	0	0	0
55	0	0	0	0	0	0	0	0
56	0	0	0	0	0	0	0	0
57	0	0	0	0	0	0	0	0
58	0	0	0	0	0	0	0	0
59	0	0	0	0	0	0	0	0

Data fra spørgeskema

Bedrift-id	For hver person skal der svares på: Timer, som personen er i stalden pr. dag - Person 9 - 3 timer	For hver person skal der svares på: Timer, som personen er i stalden pr. dag - Person 9 - 4 timer	For hver person skal der svares på: Timer, som personen er i stalden pr. dag - Person 9 - 5 timer	For hver person skal der svares på: Timer, som personen er i stalden pr. dag - Person 9 - 6 timer	For hver person skal der svares på: Timer, som personen er i stalden pr. dag - Person 9 - 7 timer	For hver person skal der svares på: Timer, som personen er i stalden pr. dag - Person 9 - 8 timer	For hver person skal der svares på: Timer, som personen er i stalden pr. dag - Person 9 - Mere end 8 timer	For hver person skal der svares på: Timer, som personen er i stalden pr. dag - Person 10 - 1 time
1	0	0	0	0	0	0	0	0
2	0	0	0	0	0	0	0	0
3	0	0	0	0	0	0	0	0
4	0	0	0	0	0	0	0	0
5	0	0	0	0	0	0	0	0
6	0	0	0	0	0	0	0	0
7	0	0	0	0	0	0	0	0
8	0	0	0	0	0	0	0	0
9	0	0	0	0	0	0	0	0
10	0	0	0	0	0	0	0	0
11	0	0	0	0	0	0	0	0
12	0	0	0	0	0	0	0	0
13	0	0	0	0	0	0	0	0
14	0	0	0	0	0	0	0	0
15	0	0	0	0	0	0	0	0
16	0	0	0	0	0	0	0	0
17	0	0	0	0	0	0	0	0
18	0	0	0	0	0	0	0	0
19	0	0	0	0	0	0	0	0
20	0	0	0	0	0	0	0	0
21	0	0	0	0	0	0	0	0
22	0	0	0	0	0	0	0	0
23	0	0	0	0	0	0	0	0
24	0	0	0	0	0	0	0	0
25	0	0	0	0	0	0	0	0
26	0	0	0	0	0	0	0	0
27	0	0	0	0	0	0	0	0
28	0	0	0	0	0	0	0	0
29	0	0	0	0	0	0	0	0
30	0	0	0	0	0	0	0	0
31	0	0	0	0	0	0	0	0
32	0	0	0	0	0	0	0	0
33	0	0	0	0	0	0	0	0
34	0	0	0	0	0	0	0	0
35	0	0	0	0	0	0	0	0
36	0	0	0	0	0	0	0	0
37	0	0	0	0	0	0	0	0
38	0	0	0	0	0	0	0	0
39	0	0	0	0	0	0	0	0
40	0	0	0	0	0	0	0	0
41	0	0	0	0	0	0	0	0

Data fra spørgeskema

Bedrift-id	For hver person skal der svares på: Timer, som personen er i stalden pr. dag - Person 9 - 3 timer	For hver person skal der svares på: Timer, som personen er i stalden pr. dag - Person 9 - 4 timer	For hver person skal der svares på: Timer, som personen er i stalden pr. dag - Person 9 - 5 timer	For hver person skal der svares på: Timer, som personen er i stalden pr. dag - Person 9 - 6 timer	For hver person skal der svares på: Timer, som personen er i stalden pr. dag - Person 9 - 7 timer	For hver person skal der svares på: Timer, som personen er i stalden pr. dag - Person 9 - 8 timer	For hver person skal der svares på: Timer, som personen er i stalden pr. dag - Person 9 - Mere end 8 timer	For hver person skal der svares på: Timer, som personen er i stalden pr. dag - Person 10 - 1 time
42	0	0	0	0	0	0	0	0
43	0	0	0	0	0	0	0	0
44	0	0	0	0	0	0	0	0
45	0	0	0	0	0	0	0	0
46	0	0	0	0	0	0	0	0
47	0	0	0	0	0	0	0	0
48	0	0	0	0	0	0	0	0
49	0	0	0	0	0	0	0	0
50	0	0	0	0	0	0	0	0
51	0	0	0	0	0	0	0	0
52	0	0	0	0	0	0	0	0
53	0	0	0	0	0	0	0	0
54	0	0	0	0	0	0	0	0
55	0	0	0	0	0	0	0	0
56	0	0	0	0	0	0	0	0
57	0	0	0	0	0	0	0	0
58	0	0	0	0	0	0	0	0
59	0	0	0	0	0	0	0	0

Data fra spørgeskema

Bedrift-id	For hver person skal der svares på: Timer, som personen er i stalden pr. dag - Person 10 - 2 timer	For hver person skal der svares på: Timer, som personen er i stalden pr. dag - Person 10 - 3 timer	For hver person skal der svares på: Timer, som personen er i stalden pr. dag - Person 10 - 4 timer	For hver person skal der svares på: Timer, som personen er i stalden pr. dag - Person 10 - 5 timer	For hver person skal der svares på: Timer, som personen er i stalden pr. dag - Person 10 - 6 timer	For hver person skal der svares på: Timer, som personen er i stalden pr. dag - Person 10 - 7 timer	For hver person skal der svares på: Timer, som personen er i stalden pr. dag - Person 10 - 8 timer	For hver person skal der svares på: Timer, som personen er i stalden pr. dag - Person 10 - Mere end 8 timer
1	0	0	0	0	0	0	0	0
2	0	0	0	0	0	0	0	0
3	0	0	0	0	0	0	0	0
4	0	0	0	0	0	0	0	0
5	0	0	0	0	0	0	0	0
6	0	0	0	0	0	0	0	0
7	0	0	0	0	0	0	0	0
8	0	0	0	0	0	0	0	0
9	0	0	0	0	0	0	0	0
10	0	0	0	0	0	0	0	0
11	0	0	0	0	0	0	0	0
12	0	0	0	0	0	0	0	0
13	0	0	0	0	0	0	0	0
14	0	0	0	0	0	0	0	0
15	0	0	0	0	0	0	0	0
16	0	0	0	0	0	0	0	0
17	0	0	0	0	0	0	0	0
18	0	0	0	0	0	0	0	0
19	0	0	0	0	0	0	0	0
20	0	0	0	0	0	0	0	0
21	0	0	0	0	0	0	0	0
22	0	0	0	0	0	0	0	0
23	0	0	0	0	0	0	0	0
24	0	0	0	0	0	0	0	0
25	0	0	0	0	0	0	0	0
26	0	0	0	0	0	0	0	0
27	0	0	0	0	0	0	0	0
28	0	0	0	0	0	0	0	0
29	0	0	0	0	0	0	0	0
30	0	0	0	0	0	0	0	0
31	0	0	0	0	0	0	0	0
32	0	0	0	0	0	0	0	0
33	0	0	0	0	0	0	0	0
34	0	0	0	0	0	0	0	0
35	0	0	0	0	0	0	0	0
36	0	0	0	0	0	0	0	0
37	0	0	0	0	0	0	0	0
38	0	0	0	0	0	0	0	0
39	0	0	0	0	0	0	0	0
40	0	0	0	0	0	0	0	0
41	0	0	0	0	0	0	0	0

Data fra spørgeskema

Bedrift-id	For hver person skal der svares på: Timer, som personen er i stalden pr. dag - Person 10 - 2 timer	For hver person skal der svares på: Timer, som personen er i stalden pr. dag - Person 10 - 3 timer	For hver person skal der svares på: Timer, som personen er i stalden pr. dag - Person 10 - 4 timer	For hver person skal der svares på: Timer, som personen er i stalden pr. dag - Person 10 - 5 timer	For hver person skal der svares på: Timer, som personen er i stalden pr. dag - Person 10 - 6 timer	For hver person skal der svares på: Timer, som personen er i stalden pr. dag - Person 10 - 7 timer	For hver person skal der svares på: Timer, som personen er i stalden pr. dag - Person 10 - 8 timer	For hver person skal der svares på: Timer, som personen er i stalden pr. dag - Person 10 - Mere end 8 timer
42	0	0	0	0	0	0	0	0
43	0	0	0	0	0	0	0	0
44	0	0	0	0	0	0	0	0
45	0	0	0	0	0	0	0	0
46	0	0	0	0	0	0	0	0
47	0	0	0	0	0	0	0	0
48	0	0	0	0	0	0	0	0
49	0	0	0	0	0	0	0	0
50	0	0	0	0	0	0	0	0
51	0	0	0	0	0	0	0	0
52	0	0	0	0	0	0	0	0
53	0	0	0	0	0	0	0	0
54	0	0	0	0	0	0	0	0
55	0	0	0	0	0	0	0	0
56	0	0	0	0	0	0	0	0
57	0	0	0	0	0	0	0	0
58	0	0	0	0	0	0	0	0
59	0	0	0	0	0	0	0	0

Data fra spørgeskema

Bedrift-id	For hver person skal der svares på: Hvilken uddannelsesmæssig baggrund har personen? - Person 1 - ufaglært	For hver person skal der svares på: Hvilken uddannelsesmæssig baggrund har personen? - Person 1 - Grundforløb	For hver person skal der svares på: Hvilken uddannelsesmæssig baggrund har personen? - Person 1 - 1. hovedforløb	For hver person skal der svares på: Hvilken uddannelsesmæssig baggrund har personen? - Person 1 - 2. hovedforløb (Modul 2)	For hver person skal der svares på: Hvilken uddannelsesmæssig baggrund har personen? - Person 1 - Produktionsleder (modul 3)	For hver person skal der svares på: Hvilken uddannelsesmæssig baggrund har personen? - Person 1 - Virksomhedsleder (modul 4)	For hver person skal der svares på: Hvilken uddannelsesmæssig baggrund har personen? - Person 1 - Agrarøkonom	For hver person skal der svares på: Hvilken uddannelsesmæssig baggrund har personen? - Person 1 - Andet
1	1	0	0	0	0	0	0	0
2	0	0	0	0	1	0	0	0
3	0	0	0	0	1	0	0	0
4	0	0	0	0	0	0	1	0
5	0	0	0	0	0	1	0	0
6	0	0	0	0	0	1	0	0
7	0	0	0	0	0	0	1	0
8	0	0	0	0	0	1	0	0
9	0	0	0	0	0	0	1	0
10	1	0	0	0	0	0	0	0
11	0	0	0	0	0	1	0	0
12	0	0	0	0	1	0	0	0
13	0	0	0	0	0	0	0	1
14	0	0	0	0	0	0	1	0
15	0	0	0	0	0	1	0	0
16	0	0	0	0	0	0	1	0
17	0	0	0	0	0	0	1	0
18	0	0	0	0	0	1	0	0
19	0	0	0	0	0	0	1	0
20	0	0	0	0	0	0	1	0
21	0	0	0	0	0	0	1	0
22	0	0	0	0	1	0	0	0
23	0	0	0	0	0	1	0	0
24	0	0	0	0	0	0	1	0
25	0	0	0	0	1	0	0	0
26	0	1	0	0	0	0	0	0
27	1	0	0	0	0	0	0	0
28	0	0	0	0	0	1	0	0
29	1	0	0	0	0	0	0	0
30	0	0	0	0	0	0	1	0
31	0	0	0	0	1	0	0	0
32	0	0	0	0	0	0	1	0
33	0	0	0	0	0	0	1	0
34	0	0	0	0	0	0	0	1
35	0	0	0	0	0	0	0	1
36	0	0	0	0	0	1	0	0
37	0	0	0	0	0	1	0	0
38	0	0	0	0	0	1	0	0
39	0	0	0	0	0	1	0	0
40	0	0	0	0	0	1	0	0
41	0	0	0	0	0	0	0	1

Data fra spørgeskema

Bedrift-id	For hver person skal der svares på: Hvilken uddannelsesmæssig baggrund har personen? - Person 1 - ufaglært	For hver person skal der svares på: Hvilken uddannelsesmæssig baggrund har personen? - Person 1 - Grundforløb	For hver person skal der svares på: Hvilken uddannelsesmæssig baggrund har personen? - Person 1 - 1. hovedforløb	For hver person skal der svares på: Hvilken uddannelsesmæssig baggrund har personen? - Person 1 - 2. hovedforløb (Modul 2)	For hver person skal der svares på: Hvilken uddannelsesmæssig baggrund har personen? - Person 1 - Produktionsleder (modul 3)	For hver person skal der svares på: Hvilken uddannelsesmæssig baggrund har personen? - Person 1 - Virksomhedsleder (modul 4)	For hver person skal der svares på: Hvilken uddannelsesmæssig baggrund har personen? - Person 1 - Agrarøkonom	For hver person skal der svares på: Hvilken uddannelsesmæssig baggrund har personen? - Person 1 - Andet
42	0	0	0	0	0	0	0	1
43	0	0	0	0	0	0	0	1
44	0	0	0	0	1	0	0	0
45	0	0	0	0	0	1	0	0
46	0	0	0	0	1	0	0	1
47	0	0	0	0	1	0	0	0
48	0	0	0	1	0	0	0	0
49	0	0	0	0	0	0	1	0
50	0	0	0	0	0	1	0	0
51	0	0	0	0	1	0	0	0
52	0	0	0	0	1	0	0	0
53	0	0	0	0	1	0	0	0
54	0	0	0	0	0	0	1	0
55	0	0	0	0	0	1	0	0
56	0	0	0	0	0	0	0	1
57	0	0	0	0	0	0	1	0
58	0	0	0	0	0	1	0	0
59	0	0	1	0	0	0	0	0

Data fra spørgeskema

Bedrift-id	For hver person skal der svares på: Hvilken uddannelsesmæssig baggrund har personen? - Person 1 - Andet	For hver person skal der svares på: Hvilken uddannelsesmæssig baggrund har personen? - Person 2 - ufaglært	For hver person skal der svares på: Hvilken uddannelsesmæssig baggrund har personen? - Person 2 - Grundforløb	For hver person skal der svares på: Hvilken uddannelsesmæssig baggrund har personen? - Person 2 - 1. hovedforløb	For hver person skal der svares på: Hvilken uddannelsesmæssig baggrund har personen? - Person 2 - 2. hovedforløb (Modul 2)	For hver person skal der svares på: Hvilken uddannelsesmæssig baggrund har personen? - Person 2 - Produktionsleder (modul 3)	For hver person skal der svares på: Hvilken uddannelsesmæssig baggrund har personen? - Person 2 - Virksomhedsleder (modul 4)	For hver person skal der svares på: Hvilken uddannelsesmæssig baggrund har personen? - Person 2 - Agrarøkonom
1		0	0	0	0	1	0	0
2		0	0	1	0	0	0	0
3		0	0	0	0	0	1	0
4		0	0	0	1	0	0	0
5		0	0	0	0	0	0	0
6		1	0	0	0	0	0	0
7		0	0	0	0	0	1	0
8		1	0	0	0	0	0	0
9		0	0	0	1	0	0	0
10		1	0	0	0	0	0	0
11		0	0	1	0	0	0	0
12		0	0	0	0	0	0	1
13	Klaringssmed	1	0	0	0	0	0	0
14		0	0	0	0	0	0	0
15		0	0	0	0	0	1	0
16		0	0	0	0	0	1	0
17		0	0	0	0	0	0	0
18		0	1	0	0	0	0	0
19		0	0	0	1	0	0	0
20		0	0	0	0	0	0	0
21		0	0	0	1	0	0	0
22		0	1	0	0	0	0	0
23		0	0	0	0	1	0	0
24		0	0	0	0	0	0	0
25		0	0	0	0	1	0	0
26		1	0	0	0	0	0	0
27		0	0	0	0	0	0	0
28		0	0	0	0	1	0	0
29		0	0	0	1	0	0	0
30		0	0	0	1	0	0	0
31		1	0	0	0	0	0	0
32		0	0	0	1	0	0	0
33		0	1	0	0	0	0	0
34		0	0	0	0	0	0	0
35		0	0	0	0	1	0	0
36		0	0	0	0	1	0	0
37		0	0	0	0	1	0	0
38		0	0	0	0	0	0	0
39		0	0	0	0	1	0	0
40		0	0	0	0	1	0	0
41		0	0	0	0	0	0	1

Data fra spørgeskema

Bedrift-id	For hver person skal der svares på: Hvilken uddannelsesmæssig baggrund har personen? - Person 1 - Andet	For hver person skal der svares på: Hvilken uddannelsesmæssig baggrund har personen? - Person 2 - ufaglært	For hver person skal der svares på: Hvilken uddannelsesmæssig baggrund har personen? - Person 2 - Grundforløb	For hver person skal der svares på: Hvilken uddannelsesmæssig baggrund har personen? - Person 2 - 1. hovedforløb	For hver person skal der svares på: Hvilken uddannelsesmæssig baggrund har personen? - Person 2 - 2. hovedforløb (Modul 2)	For hver person skal der svares på: Hvilken uddannelsesmæssig baggrund har personen? - Person 2 - Produktionsleder (modul 3)	For hver person skal der svares på: Hvilken uddannelsesmæssig baggrund har personen? - Person 2 - Virksomhedsleder (modul 4)	For hver person skal der svares på: Hvilken uddannelsesmæssig baggrund har personen? - Person 2 - Agrarøkonom
42	agronom	0	0	0	0	1	0	0
43		0	0	0	0	1	0	0
44		0	0	0	0	0	0	0
45		0	0	0	0	0	1	0
46	Diplom udd. i miljøledelse	0	0	0	0	0	0	0
47		0	0	1	0	0	0	0
48		0	0	0	0	0	0	0
49		0	0	0	1	0	0	0
50		0	0	0	0	1	0	0
51		0	0	0	0	0	0	0
52		0	0	0	0	1	0	0
53		0	0	0	0	1	0	0
54		0	0	0	0	0	0	0
55		0	0	0	0	0	1	0
56	revisor ass.	0	0	0	0	1	0	0
57		0	1	0	0	0	0	0
58		0	0	1	0	0	0	0
59		0	0	0	1	0	0	0

Data fra spørgeskema

Bedrift-id	For hver person skal der svares på: Hvilken uddannelsesmæssig baggrund har personen? - Person 2 - Andet	For hver person skal der svares på: Hvilken uddannelsesmæssig baggrund har personen? - Person 2 - Andet	For hver person skal der svares på: Hvilken uddannelsesmæssig baggrund har personen? - Person 3 - ufaglært	For hver person skal der svares på: Hvilken uddannelsesmæssig baggrund har personen? - Person 3 - Grundforløb	For hver person skal der svares på: Hvilken uddannelsesmæssig baggrund har personen? - Person 3 - 1. hovedforløb	For hver person skal der svares på: Hvilken uddannelsesmæssig baggrund har personen? - Person 3 - 2. hovedforløb (Modul 2)	For hver person skal der svares på: Hvilken uddannelsesmæssig baggrund har personen? - Person 3 - Produktionsleder (modul 3)	For hver person skal der svares på: Hvilken uddannelsesmæssig baggrund har personen? - Person 3 - Virksomhedsleder (modul 4)
1	0		0	0	0	0	0	0
2	0		0	0	0	0	0	0
3	0		0	0	0	0	0	1
4	0		0	0	0	0	0	0
5	1	jordbrugsteknolog	0	0	0	0	0	0
6	0		0	0	0	0	0	0
7	0		1	0	0	0	0	0
8	0		0	0	0	0	0	0
9	0		0	0	0	0	0	0
10	0		0	0	0	0	1	0
11	0		0	0	0	0	0	0
12	0		0	0	0	1	0	0
13	0		0	0	0	0	0	0
14	0		0	0	0	0	0	0
15	0		0	0	0	0	0	0
16	0		0	1	0	0	0	0
17	1		0	0	0	0	0	0
18	0		0	0	0	0	0	0
19	0		0	0	0	0	0	0
20	0		0	0	0	0	0	0
21	0		0	0	0	1	0	0
22	0		0	0	0	0	0	1
23	0		0	0	0	0	0	0
24	0		0	0	0	0	0	0
25	0		0	0	0	0	0	0
26	0		0	0	0	0	0	0
27	1	HH	0	0	0	0	1	0
28	0		1	0	0	0	0	0
29	0		0	1	0	0	0	0
30	0		0	0	0	0	0	0
31	0		0	0	0	0	0	0
32	0		0	0	0	0	0	0
33	0		0	1	0	0	0	0
34	0		0	0	0	0	0	0
35	0		0	0	1	0	0	0
36	0		0	0	0	0	0	0
37	0		0	0	0	0	0	0
38	1		0	0	0	0	0	0
39	0		0	0	0	1	0	0
40	0		0	0	0	0	0	0
41	0		0	0	0	0	0	0

Data fra spørgeskema

Bedrift-id	For hver person skal der svares på: Hvilken uddannelsesmæssig baggrund har personen? - Person 2 - Andet	For hver person skal der svares på: Hvilken uddannelsesmæssig baggrund har personen? - Person 2 - Andet	For hver person skal der svares på: Hvilken uddannelsesmæssig baggrund har personen? - Person 3 - ufaglært	For hver person skal der svares på: Hvilken uddannelsesmæssig baggrund har personen? - Person 3 - Grundforløb	For hver person skal der svares på: Hvilken uddannelsesmæssig baggrund har personen? - Person 3 - 1. hovedforløb	For hver person skal der svares på: Hvilken uddannelsesmæssig baggrund har personen? - Person 3 - 2. hovedforløb (Modul 2)	For hver person skal der svares på: Hvilken uddannelsesmæssig baggrund har personen? - Person 3 - Produktionsleder (modul 3)	For hver person skal der svares på: Hvilken uddannelsesmæssig baggrund har personen? - Person 3 - Virksomhedsleder (modul 4)
42	0		0	0	0	1	0	0
43	0		0	0	0	0	0	0
44	0		0	0	0	0	0	0
45	0		0	0	0	0	0	0
46	1	Fritidspædagog	0	0	0	0	0	0
47	0		0	0	0	0	0	0
48	0		0	0	0	0	0	0
49	0		0	0	1	0	0	0
50	0		0	0	0	0	1	0
51	1	Sosu hjælper	0	0	0	0	0	0
52	0		0	0	0	0	0	0
53	0		0	0	0	0	0	0
54	1		0	0	0	0	1	0
55	0		0	0	1	0	0	0
56	0		0	0	0	0	1	0
57	0		0	0	0	0	0	0
58	0		0	0	0	0	0	1
59	0		0	0	0	0	0	0

Data fra spørgeskema

Bedrift-id	For hver person skal der svares på: Hvilken uddannelsesmæssig baggrund har personen? - Person 3 - Agrarøkonom	For hver person skal der svares på: Hvilken uddannelsesmæssig baggrund har personen? - Person 3 - Andet	For hver person skal der svares på: Hvilken uddannelsesmæssig baggrund har personen? - Person 3 - Andet	For hver person skal der svares på: Hvilken uddannelsesmæssig baggrund har personen? - Person 4 - ufaglært	For hver person skal der svares på: Hvilken uddannelsesmæssig baggrund har personen? - Person 4 - Grundforløb	For hver person skal der svares på: Hvilken uddannelsesmæssig baggrund har personen? - Person 4 - 1. hovedforløb	For hver person skal der svares på: Hvilken uddannelsesmæssig baggrund har personen? - Person 4 - 2. hovedforløb (Modul 2)	For hver person skal der svares på: Hvilken uddannelsesmæssig baggrund har personen? - Person 4 - Produktionsleder (modul 3)
1	0	0		0	0	0	0	0
2	0	1		0	0	0	0	0
3	0	0		0	0	0	0	0
4	0	0		0	0	0	0	0
5	0	0		0	0	0	0	0
6	0	0		0	0	0	0	0
7	0	0		0	0	1	0	0
8	0	0		0	0	0	0	0
9	0	0		0	0	0	0	0
10	0	0		0	0	0	0	0
11	0	0		0	0	0	0	0
12	0	0		0	0	0	0	0
13	0	0		0	0	0	0	0
14	0	0		0	0	0	0	0
15	0	0		0	0	0	0	0
16	0	0		0	0	0	0	0
17	0	0		0	0	0	0	0
18	0	0		0	0	0	0	0
19	0	0		0	0	0	0	0
20	0	0		0	0	0	0	0
21	0	0		0	0	0	0	0
22	0	0		0	0	0	0	1
23	0	1 smed		0	0	0	0	0
24	0	0		0	0	0	0	0
25	0	0		0	0	0	0	0
26	0	0		0	0	0	0	0
27	0	0		0	0	0	0	0
28	0	0		0	0	0	0	0
29	0	0		0	0	0	0	0
30	0	0		0	0	0	0	0
31	0	0		0	0	0	0	0
32	0	0		0	0	0	0	0
33	0	0		0	0	0	0	0
34	0	0		0	0	0	0	0
35	0	0		0	0	0	0	0
36	0	0		0	0	0	0	0
37	0	0		0	0	0	0	0
38	0	0		0	0	0	0	0
39	0	0		0	0	1	0	0
40	0	0		0	0	0	0	0
41	0	0		0	0	0	0	0

Data fra spørgeskema

Bedrift-id	For hver person skal der svares på: Hvilken uddannelsesmæssig baggrund har personen? - Person 3 - Agrarøkonom	For hver person skal der svares på: Hvilken uddannelsesmæssig baggrund har personen? - Person 3 - Andet	For hver person skal der svares på: Hvilken uddannelsesmæssig baggrund har personen? - Person 3 - Andet	For hver person skal der svares på: Hvilken uddannelsesmæssig baggrund har personen? - Person 4 - ufaglært	For hver person skal der svares på: Hvilken uddannelsesmæssig baggrund har personen? - Person 4 - Grundforløb	For hver person skal der svares på: Hvilken uddannelsesmæssig baggrund har personen? - Person 4 - 1. hovedforløb	For hver person skal der svares på: Hvilken uddannelsesmæssig baggrund har personen? - Person 4 - 2. hovedforløb (Modul 2)	For hver person skal der svares på: Hvilken uddannelsesmæssig baggrund har personen? - Person 4 - Produktionsleder (modul 3)
42	0	0		1	0	0	0	0
43	0	0		0	0	0	0	0
44	0	0		0	0	0	0	0
45	0	0		0	0	0	0	0
46	0	0		0	0	0	0	0
47	0	1	Bankuddannet	0	0	0	0	0
48	0	0		0	0	0	0	0
49	0	0		0	0	0	0	0
50	0	0		0	0	0	0	0
51	0	0		0	0	0	0	0
52	0	1	Stenhugger	1	0	0	0	0
53	0	0		0	0	0	0	0
54	0	0		0	0	0	0	0
55	0	0		0	0	0	1	0
56	0	0		0	0	0	0	0
57	0	0		0	0	0	0	0
58	0	0		0	0	0	0	0
59	0	0		0	0	0	0	0

Data fra spørgeskema

Bedrift-id	For hver person skal der svares på: Hvilken uddannelsesmæssig baggrund har personen? - Person 4 - Virksomhedsleder (modul 4)	For hver person skal der svares på: Hvilken uddannelsesmæssig baggrund har personen? - Person 4 - Agrarøkonom	For hver person skal der svares på: Hvilken uddannelsesmæssig baggrund har personen? - Person 4 - Andet	For hver person skal der svares på: Hvilken uddannelsesmæssig baggrund har personen? - Person 4 - Andet	For hver person skal der svares på: Hvilken uddannelsesmæssig baggrund har personen? - Person 5 - ufaglært	For hver person skal der svares på: Hvilken uddannelsesmæssig baggrund har personen? - Person 5 - Grundforløb	For hver person skal der svares på: Hvilken uddannelsesmæssig baggrund har personen? - Person 5 - 1. hovedforløb	For hver person skal der svares på: Hvilken uddannelsesmæssig baggrund har personen? - Person 5 - 2. hovedforløb (Modul 2)
1	0	0	0		0	0	0	0
2	0	0	0		0	0	0	0
3	0	0	0		0	0	0	0
4	0	0	0		0	0	0	0
5	0	0	0		0	0	0	0
6	0	0	0		0	0	0	0
7	0	0	0		0	0	0	0
8	0	0	0		0	0	0	0
9	0	0	0		0	0	0	0
10	0	0	0		0	0	0	0
11	0	0	0		0	0	0	0
12	0	0	0		0	0	0	0
13	0	0	0		0	0	0	0
14	0	0	0		0	0	0	0
15	0	0	0		0	0	0	0
16	0	0	0		0	0	0	0
17	0	0	0		0	0	0	0
18	0	0	0		0	0	0	0
19	0	0	0		0	0	0	0
20	0	0	0		0	0	0	0
21	0	0	0		0	0	0	0
22	0	0	0		0	0	0	0
23	0	0	0		0	0	0	0
24	0	0	0		0	0	0	0
25	0	0	0		0	0	0	0
26	0	0	0		0	0	0	0
27	0	0	0		0	0	0	0
28	0	0	0		0	0	0	0
29	0	0	0		0	0	0	0
30	0	0	0		0	0	0	0
31	0	0	0		0	0	0	0
32	0	0	0		0	0	0	0
33	0	0	0		0	0	0	0
34	0	0	0		0	0	0	0
35	0	0	0		0	0	0	0
36	0	0	0		0	0	0	0
37	0	0	0		0	0	0	0
38	0	0	0		0	0	0	0
39	0	0	0		0	0	0	0
40	0	0	0		0	0	0	0
41	0	0	0		0	0	0	0

Data fra spørgeskema

Bedrift-id	For hver person skal der svares på: Hvilken uddannelsesmæssig baggrund har personen? - Person 4 - Virksomhedsleder (modul 4)	For hver person skal der svares på: Hvilken uddannelsesmæssig baggrund har personen? - Person 4 - Agrarøkonom	For hver person skal der svares på: Hvilken uddannelsesmæssig baggrund har personen? - Person 4 - Andet	For hver person skal der svares på: Hvilken uddannelsesmæssig baggrund har personen? - Person 4 - Andet	For hver person skal der svares på: Hvilken uddannelsesmæssig baggrund har personen? - Person 5 - ufaglært	For hver person skal der svares på: Hvilken uddannelsesmæssig baggrund har personen? - Person 5 - Grundforløb	For hver person skal der svares på: Hvilken uddannelsesmæssig baggrund har personen? - Person 5 - 1. hovedforløb	For hver person skal der svares på: Hvilken uddannelsesmæssig baggrund har personen? - Person 5 - 2. hovedforløb (Modul 2)
42	0	0	0		0	0	0	0
43	0	0	0		0	0	0	0
44	0	0	0		0	0	0	0
45	0	0	0		0	0	0	0
46	0	0	0		0	0	0	0
47	0	0	0		0	0	0	0
48	0	0	0		0	0	0	0
49	0	0	0		0	0	0	0
50	0	0	0		0	0	0	0
51	0	0	0		0	0	0	0
52	0	0	0		0	0	0	0
53	0	0	0		0	0	0	0
54	0	0	0		0	0	0	0
55	0	0	0		0	0	0	0
56	0	0	0		0	0	0	0
57	0	0	0		0	0	0	0
58	0	0	0		0	0	0	0
59	0	0	0		0	0	0	0

Data fra spørgeskema

Bedrift-id	For hver person skal der svares på: Hvilken uddannelsesmæssig baggrund har personen? - Person 5 - Produktionsleder (modul 3)	For hver person skal der svares på: Hvilken uddannelsesmæssig baggrund har personen? - Person 5 - Virksomhedsleder (modul 4)	For hver person skal der svares på: Hvilken uddannelsesmæssig baggrund har personen? - Person 5 - Agrarøkonom	For hver person skal der svares på: Hvilken uddannelsesmæssig baggrund har personen? - Person 5 - Andet	For hver person skal der svares på: Hvilken uddannelsesmæssig baggrund har personen? - Person 5 - Andet	For hver person skal der svares på: Hvilken uddannelsesmæssig baggrund har personen? - Person 6 - ufaglært	For hver person skal der svares på: Hvilken uddannelsesmæssig baggrund har personen? - Person 6 - Grundforløb	For hver person skal der svares på: Hvilken uddannelsesmæssig baggrund har personen? - Person 6 - 1. hovedforløb
1	0	0	0	0		0	0	0
2	0	0	0	0		0	0	0
3	0	0	0	0		0	0	0
4	0	0	0	0		0	0	0
5	0	0	0	0		0	0	0
6	0	0	0	0		0	0	0
7	0	0	0	0		0	0	0
8	0	0	0	0		0	0	0
9	0	0	0	0		0	0	0
10	0	0	0	0		0	0	0
11	0	0	0	0		0	0	0
12	0	0	0	0		0	0	0
13	0	0	0	0		0	0	0
14	0	0	0	0		0	0	0
15	0	0	0	0		0	0	0
16	0	0	0	0		0	0	0
17	0	0	0	0		0	0	0
18	0	0	0	0		0	0	0
19	0	0	0	0		0	0	0
20	0	0	0	0		0	0	0
21	0	0	0	0		0	0	0
22	0	0	0	0		0	0	0
23	0	0	0	0		0	0	0
24	0	0	0	0		0	0	0
25	0	0	0	0		0	0	0
26	0	0	0	0		0	0	0
27	0	0	0	0		0	0	0
28	0	0	0	0		0	0	0
29	0	0	0	0		0	0	0
30	0	0	0	0		0	0	0
31	0	0	0	0		0	0	0
32	0	0	0	0		0	0	0
33	0	0	0	0		0	0	0
34	0	0	0	0		0	0	0
35	0	0	0	0		0	0	0
36	0	0	0	0		0	0	0
37	0	0	0	0		0	0	0
38	0	0	0	0		0	0	0
39	0	0	0	0		0	0	0
40	0	0	0	0		0	0	0
41	0	0	0	0		0	0	0

Data fra spørgeskema

Bedrift-id	For hver person skal der svares på: Hvilken uddannelsesmæssig baggrund har personen? - Person 5 - Produktionsleder (modul 3)	For hver person skal der svares på: Hvilken uddannelsesmæssig baggrund har personen? - Person 5 - Virksomhedsleder (modul 4)	For hver person skal der svares på: Hvilken uddannelsesmæssig baggrund har personen? - Person 5 - Agrarøkonom	For hver person skal der svares på: Hvilken uddannelsesmæssig baggrund har personen? - Person 5 - Andet	For hver person skal der svares på: Hvilken uddannelsesmæssig baggrund har personen? - Person 5 - Andet	For hver person skal der svares på: Hvilken uddannelsesmæssig baggrund har personen? - Person 6 - ufaglært	For hver person skal der svares på: Hvilken uddannelsesmæssig baggrund har personen? - Person 6 - Grundforløb	For hver person skal der svares på: Hvilken uddannelsesmæssig baggrund har personen? - Person 6 - 1. hovedforløb
42	0	0	0	0		0	0	0
43	0	0	0	0		0	0	0
44	0	0	0	0		0	0	0
45	0	0	0	0		0	0	0
46	0	0	0	0		0	0	0
47	0	0	0	0		0	0	0
48	0	0	0	0		0	0	0
49	0	0	0	0		0	0	0
50	0	0	0	0		0	0	0
51	0	0	0	0		0	0	0
52	0	0	0	0		0	0	0
53	0	0	0	0		0	0	0
54	0	0	0	0		0	0	0
55	0	0	0	0		0	0	0
56	0	0	0	0		0	0	0
57	0	0	0	0		0	0	0
58	0	0	0	0		0	0	0
59	0	0	0	0		0	0	0

Data fra spørgeskema

Bedrift-id	For hver person skal der svares på: Hvilken uddannelsesmæssig baggrund har personen? - Person 6 - 2. hovedforløb (Modul 2)	For hver person skal der svares på: Hvilken uddannelsesmæssig baggrund har personen? - Person 6 - Produktionsleder (modul 3)	For hver person skal der svares på: Hvilken uddannelsesmæssig baggrund har personen? - Person 6 - Virksomhedsleder (modul 4)	For hver person skal der svares på: Hvilken uddannelsesmæssig baggrund har personen? - Person 6 - Agrarøkonom	For hver person skal der svares på: Hvilken uddannelsesmæssig baggrund har personen? - Person 6 - Andet	For hver person skal der svares på: Hvilken uddannelsesmæssig baggrund har personen? - Person 6 - Andet	For hver person skal der svares på: Hvilken uddannelsesmæssig baggrund har personen? - Person 7 - ufaglært	For hver person skal der svares på: Hvilken uddannelsesmæssig baggrund har personen? - Person 7 - Grundforløb
1	0	0	0	0	0		0	0
2	0	0	0	0	0		0	0
3	0	0	0	0	0		0	0
4	0	0	0	0	0		0	0
5	0	0	0	0	0		0	0
6	0	0	0	0	0		0	0
7	0	0	0	0	0		0	0
8	0	0	0	0	0		0	0
9	0	0	0	0	0		0	0
10	0	0	0	0	0		0	0
11	0	0	0	0	0		0	0
12	0	0	0	0	0		0	0
13	0	0	0	0	0		0	0
14	0	0	0	0	0		0	0
15	0	0	0	0	0		0	0
16	0	0	0	0	0		0	0
17	0	0	0	0	0		0	0
18	0	0	0	0	0		0	0
19	0	0	0	0	0		0	0
20	0	0	0	0	0		0	0
21	0	0	0	0	0		0	0
22	0	0	0	0	0		0	0
23	0	0	0	0	0		0	0
24	0	0	0	0	0		0	0
25	0	0	0	0	0		0	0
26	0	0	0	0	0		0	0
27	0	0	0	0	0		0	0
28	0	0	0	0	0		0	0
29	0	0	0	0	0		0	0
30	0	0	0	0	0		0	0
31	0	0	0	0	0		0	0
32	0	0	0	0	0		0	0
33	0	0	0	0	0		0	0
34	0	0	0	0	0		0	0
35	0	0	0	0	0		0	0
36	0	0	0	0	0		0	0
37	0	0	0	0	0		0	0
38	0	0	0	0	0		0	0
39	0	0	0	0	0		0	0
40	0	0	0	0	0		0	0
41	0	0	0	0	0		0	0

Data fra spørgeskema

Bedrift-id	For hver person skal der svares på: Hvilken uddannelsesmæssig baggrund har personen? - Person 6 - 2. hovedforløb (Modul 2)	For hver person skal der svares på: Hvilken uddannelsesmæssig baggrund har personen? - Person 6 - Produktionsleder (modul 3)	For hver person skal der svares på: Hvilken uddannelsesmæssig baggrund har personen? - Person 6 - Virksomhedsleder (modul 4)	For hver person skal der svares på: Hvilken uddannelsesmæssig baggrund har personen? - Person 6 - Agrarøkonom	For hver person skal der svares på: Hvilken uddannelsesmæssig baggrund har personen? - Person 6 - Andet	For hver person skal der svares på: Hvilken uddannelsesmæssig baggrund har personen? - Person 6 - Andet	For hver person skal der svares på: Hvilken uddannelsesmæssig baggrund har personen? - Person 7 - ufaglært	For hver person skal der svares på: Hvilken uddannelsesmæssig baggrund har personen? - Person 7 - Grundforløb
42	0	0	0	0	0		0	0
43	0	0	0	0	0		0	0
44	0	0	0	0	0		0	0
45	0	0	0	0	0		0	0
46	0	0	0	0	0		0	0
47	0	0	0	0	0		0	0
48	0	0	0	0	0		0	0
49	0	0	0	0	0		0	0
50	0	0	0	0	0		0	0
51	0	0	0	0	0		0	0
52	0	0	0	0	0		0	0
53	0	0	0	0	0		0	0
54	0	0	0	0	0		0	0
55	0	0	0	0	0		0	0
56	0	0	0	0	0		0	0
57	0	0	0	0	0		0	0
58	0	0	0	0	0		0	0
59	0	0	0	0	0		0	0

Data fra spørgeskema

Bedrift-id	For hver person skal der svares på: Hvilken uddannelsesmæssig baggrund har personen? - Person 7 - 1. hovedforløb	For hver person skal der svares på: Hvilken uddannelsesmæssig baggrund har personen? - Person 7 - 2. hovedforløb (Modul 2)	For hver person skal der svares på: Hvilken uddannelsesmæssig baggrund har personen? - Person 7 - Produktionsleder (modul 3)	For hver person skal der svares på: Hvilken uddannelsesmæssig baggrund har personen? - Person 7 - Virksomhedsleder (modul 4)	For hver person skal der svares på: Hvilken uddannelsesmæssig baggrund har personen? - Person 7 - Agrarøkonom	For hver person skal der svares på: Hvilken uddannelsesmæssig baggrund har personen? - Person 7 - Andet	For hver person skal der svares på: Hvilken uddannelsesmæssig baggrund har personen? - Person 7 - Andet	For hver person skal der svares på: Hvilken uddannelsesmæssig baggrund har personen? - Person 8 - ufaglært
1	0	0	0	0	0	0	0	0
2	0	0	0	0	0	0	0	0
3	0	0	0	0	0	0	0	0
4	0	0	0	0	0	0	0	0
5	0	0	0	0	0	0	0	0
6	0	0	0	0	0	0	0	0
7	0	0	0	0	0	0	0	0
8	0	0	0	0	0	0	0	0
9	0	0	0	0	0	0	0	0
10	0	0	0	0	0	0	0	0
11	0	0	0	0	0	0	0	0
12	0	0	0	0	0	0	0	0
13	0	0	0	0	0	0	0	0
14	0	0	0	0	0	0	0	0
15	0	0	0	0	0	0	0	0
16	0	0	0	0	0	0	0	0
17	0	0	0	0	0	0	0	0
18	0	0	0	0	0	0	0	0
19	0	0	0	0	0	0	0	0
20	0	0	0	0	0	0	0	0
21	0	0	0	0	0	0	0	0
22	0	0	0	0	0	0	0	0
23	0	0	0	0	0	0	0	0
24	0	0	0	0	0	0	0	0
25	0	0	0	0	0	0	0	0
26	0	0	0	0	0	0	0	0
27	0	0	0	0	0	0	0	0
28	0	0	0	0	0	0	0	0
29	0	0	0	0	0	0	0	0
30	0	0	0	0	0	0	0	0
31	0	0	0	0	0	0	0	0
32	0	0	0	0	0	0	0	0
33	0	0	0	0	0	0	0	0
34	0	0	0	0	0	0	0	0
35	0	0	0	0	0	0	0	0
36	0	0	0	0	0	0	0	0
37	0	0	0	0	0	0	0	0
38	0	0	0	0	0	0	0	0
39	0	0	0	0	0	0	0	0
40	0	0	0	0	0	0	0	0
41	0	0	0	0	0	0	0	0

Data fra spørgeskema

Bedrift-id	For hver person skal der svares på: Hvilken uddannelsesmæssig baggrund har personen? - Person 7 - 1. hovedforløb	For hver person skal der svares på: Hvilken uddannelsesmæssig baggrund har personen? - Person 7 - 2. hovedforløb (Modul 2)	For hver person skal der svares på: Hvilken uddannelsesmæssig baggrund har personen? - Person 7 - Produktionsleder (modul 3)	For hver person skal der svares på: Hvilken uddannelsesmæssig baggrund har personen? - Person 7 - Virksomhedsleder (modul 4)	For hver person skal der svares på: Hvilken uddannelsesmæssig baggrund har personen? - Person 7 - Agrarøkonom	For hver person skal der svares på: Hvilken uddannelsesmæssig baggrund har personen? - Person 7 - Andet	For hver person skal der svares på: Hvilken uddannelsesmæssig baggrund har personen? - Person 7 - Andet	For hver person skal der svares på: Hvilken uddannelsesmæssig baggrund har personen? - Person 8 - ufaglært
42	0	0	0	0	0	0	0	0
43	0	0	0	0	0	0	0	0
44	0	0	0	0	0	0	0	0
45	0	0	0	0	0	0	0	0
46	0	0	0	0	0	0	0	0
47	0	0	0	0	0	0	0	0
48	0	0	0	0	0	0	0	0
49	0	0	0	0	0	0	0	0
50	0	0	0	0	0	0	0	0
51	0	0	0	0	0	0	0	0
52	0	0	0	0	0	0	0	0
53	0	0	0	0	0	0	0	0
54	0	0	0	0	0	0	0	0
55	0	0	0	0	0	0	0	0
56	0	0	0	0	0	0	0	0
57	0	0	0	0	0	0	0	0
58	0	0	0	0	0	0	0	0
59	0	0	0	0	0	0	0	0

Data fra spørgeskema

Bedrift-id	For hver person skal der svares på: Hvilken uddannelsesmæssig baggrund har personen? - Person 8 - Grundforløb	For hver person skal der svares på: Hvilken uddannelsesmæssig baggrund har personen? - Person 8 - 1. hovedforløb	For hver person skal der svares på: Hvilken uddannelsesmæssig baggrund har personen? - Person 8 - 2. hovedforløb (Modul 2)	For hver person skal der svares på: Hvilken uddannelsesmæssig baggrund har personen? - Person 8 - Produktionsleder (modul 3)	For hver person skal der svares på: Hvilken uddannelsesmæssig baggrund har personen? - Person 8 - Virksomhedsleder (modul 4)	For hver person skal der svares på: Hvilken uddannelsesmæssig baggrund har personen? - Person 8 - Agrarøkonom	For hver person skal der svares på: Hvilken uddannelsesmæssig baggrund har personen? - Person 8 - Andet	For hver person skal der svares på: Hvilken uddannelsesmæssig baggrund har personen? - Person 8 - Andet
1	0	0	0	0	0	0	0	0
2	0	0	0	0	0	0	0	0
3	0	0	0	0	0	0	0	0
4	0	0	0	0	0	0	0	0
5	0	0	0	0	0	0	0	0
6	0	0	0	0	0	0	0	0
7	0	0	0	0	0	0	0	0
8	0	0	0	0	0	0	0	0
9	0	0	0	0	0	0	0	0
10	0	0	0	0	0	0	0	0
11	0	0	0	0	0	0	0	0
12	0	0	0	0	0	0	0	0
13	0	0	0	0	0	0	0	0
14	0	0	0	0	0	0	0	0
15	0	0	0	0	0	0	0	0
16	0	0	0	0	0	0	0	0
17	0	0	0	0	0	0	0	0
18	0	0	0	0	0	0	0	0
19	0	0	0	0	0	0	0	0
20	0	0	0	0	0	0	0	0
21	0	0	0	0	0	0	0	0
22	0	0	0	0	0	0	0	0
23	0	0	0	0	0	0	0	0
24	0	0	0	0	0	0	0	0
25	0	0	0	0	0	0	0	0
26	0	0	0	0	0	0	0	0
27	0	0	0	0	0	0	0	0
28	0	0	0	0	0	0	0	0
29	0	0	0	0	0	0	0	0
30	0	0	0	0	0	0	0	0
31	0	0	0	0	0	0	0	0
32	0	0	0	0	0	0	0	0
33	0	0	0	0	0	0	0	0
34	0	0	0	0	0	0	0	0
35	0	0	0	0	0	0	0	0
36	0	0	0	0	0	0	0	0
37	0	0	0	0	0	0	0	0
38	0	0	0	0	0	0	0	0
39	0	0	0	0	0	0	0	0
40	0	0	0	0	0	0	0	0
41	0	0	0	0	0	0	0	0

Data fra spørgeskema

Bedrift-id	For hver person skal der svares på: Hvilken uddannelsesmæssig baggrund har personen? - Person 8 - Grundforløb	For hver person skal der svares på: Hvilken uddannelsesmæssig baggrund har personen? - Person 8 - 1. hovedforløb	For hver person skal der svares på: Hvilken uddannelsesmæssig baggrund har personen? - Person 8 - 2. hovedforløb (Modul 2)	For hver person skal der svares på: Hvilken uddannelsesmæssig baggrund har personen? - Person 8 - Produktionsleder (modul 3)	For hver person skal der svares på: Hvilken uddannelsesmæssig baggrund har personen? - Person 8 - Virksomhedsleder (modul 4)	For hver person skal der svares på: Hvilken uddannelsesmæssig baggrund har personen? - Person 8 - Agrarøkonom	For hver person skal der svares på: Hvilken uddannelsesmæssig baggrund har personen? - Person 8 - Andet	For hver person skal der svares på: Hvilken uddannelsesmæssig baggrund har personen? - Person 8 - Andet
42	0	0	0	0	0	0	0	0
43	0	0	0	0	0	0	0	0
44	0	0	0	0	0	0	0	0
45	0	0	0	0	0	0	0	0
46	0	0	0	0	0	0	0	0
47	0	0	0	0	0	0	0	0
48	0	0	0	0	0	0	0	0
49	0	0	0	0	0	0	0	0
50	0	0	0	0	0	0	0	0
51	0	0	0	0	0	0	0	0
52	0	0	0	0	0	0	0	0
53	0	0	0	0	0	0	0	0
54	0	0	0	0	0	0	0	0
55	0	0	0	0	0	0	0	0
56	0	0	0	0	0	0	0	0
57	0	0	0	0	0	0	0	0
58	0	0	0	0	0	0	0	0
59	0	0	0	0	0	0	0	0

Data fra spørgeskema

Bedrift-id	For hver person skal der svares på: Hvilken uddannelsesmæssig baggrund har personen? - Person 9 - ufaglært	For hver person skal der svares på: Hvilken uddannelsesmæssig baggrund har personen? - Person 9 - Grundforløb	For hver person skal der svares på: Hvilken uddannelsesmæssig baggrund har personen? - Person 9 - 1. hovedforløb	For hver person skal der svares på: Hvilken uddannelsesmæssig baggrund har personen? - Person 9 - 2. hovedforløb (Modul 2)	For hver person skal der svares på: Hvilken uddannelsesmæssig baggrund har personen? - Person 9 - Produktionsleder (modul 3)	For hver person skal der svares på: Hvilken uddannelsesmæssig baggrund har personen? - Person 9 - Virksomhedsleder (modul 4)	For hver person skal der svares på: Hvilken uddannelsesmæssig baggrund har personen? - Person 9 - Agrarøkonom	For hver person skal der svares på: Hvilken uddannelsesmæssig baggrund har personen? - Person 9 - Andet
1	0	0	0	0	0	0	0	0
2	0	0	0	0	0	0	0	0
3	0	0	0	0	0	0	0	0
4	0	0	0	0	0	0	0	0
5	0	0	0	0	0	0	0	0
6	0	0	0	0	0	0	0	0
7	0	0	0	0	0	0	0	0
8	0	0	0	0	0	0	0	0
9	0	0	0	0	0	0	0	0
10	0	0	0	0	0	0	0	0
11	0	0	0	0	0	0	0	0
12	0	0	0	0	0	0	0	0
13	0	0	0	0	0	0	0	0
14	0	0	0	0	0	0	0	0
15	0	0	0	0	0	0	0	0
16	0	0	0	0	0	0	0	0
17	0	0	0	0	0	0	0	0
18	0	0	0	0	0	0	0	0
19	0	0	0	0	0	0	0	0
20	0	0	0	0	0	0	0	0
21	0	0	0	0	0	0	0	0
22	0	0	0	0	0	0	0	0
23	0	0	0	0	0	0	0	0
24	0	0	0	0	0	0	0	0
25	0	0	0	0	0	0	0	0
26	0	0	0	0	0	0	0	0
27	0	0	0	0	0	0	0	0
28	0	0	0	0	0	0	0	0
29	0	0	0	0	0	0	0	0
30	0	0	0	0	0	0	0	0
31	0	0	0	0	0	0	0	0
32	0	0	0	0	0	0	0	0
33	0	0	0	0	0	0	0	0
34	0	0	0	0	0	0	0	0
35	0	0	0	0	0	0	0	0
36	0	0	0	0	0	0	0	0
37	0	0	0	0	0	0	0	0
38	0	0	0	0	0	0	0	0
39	0	0	0	0	0	0	0	0
40	0	0	0	0	0	0	0	0
41	0	0	0	0	0	0	0	0

Data fra spørgeskema

Bedrift-id	For hver person skal der svares på: Hvilken uddannelsesmæssig baggrund har personen? - Person 9 - ufaglært	For hver person skal der svares på: Hvilken uddannelsesmæssig baggrund har personen? - Person 9 - Grundforløb	For hver person skal der svares på: Hvilken uddannelsesmæssig baggrund har personen? - Person 9 - 1. hovedforløb	For hver person skal der svares på: Hvilken uddannelsesmæssig baggrund har personen? - Person 9 - 2. hovedforløb (Modul 2)	For hver person skal der svares på: Hvilken uddannelsesmæssig baggrund har personen? - Person 9 - Produktionsleder (modul 3)	For hver person skal der svares på: Hvilken uddannelsesmæssig baggrund har personen? - Person 9 - Virksomhedsleder (modul 4)	For hver person skal der svares på: Hvilken uddannelsesmæssig baggrund har personen? - Person 9 - Agrarøkonom	For hver person skal der svares på: Hvilken uddannelsesmæssig baggrund har personen? - Person 9 - Andet
42	0	0	0	0	0	0	0	0
43	0	0	0	0	0	0	0	0
44	0	0	0	0	0	0	0	0
45	0	0	0	0	0	0	0	0
46	0	0	0	0	0	0	0	0
47	0	0	0	0	0	0	0	0
48	0	0	0	0	0	0	0	0
49	0	0	0	0	0	0	0	0
50	0	0	0	0	0	0	0	0
51	0	0	0	0	0	0	0	0
52	0	0	0	0	0	0	0	0
53	0	0	0	0	0	0	0	0
54	0	0	0	0	0	0	0	0
55	0	0	0	0	0	0	0	0
56	0	0	0	0	0	0	0	0
57	0	0	0	0	0	0	0	0
58	0	0	0	0	0	0	0	0
59	0	0	0	0	0	0	0	0

Data fra spørgeskema

Bedrift-id	For hver person skal der svares på: Hvilken uddannelsesmæssig baggrund har personen? - Person 9 - Andet	For hver person skal der svares på: Hvilken uddannelsesmæssig baggrund har personen? - Person 10 - ufaglært	For hver person skal der svares på: Hvilken uddannelsesmæssig baggrund har personen? - Person 10 - Grundforløb	For hver person skal der svares på: Hvilken uddannelsesmæssig baggrund har personen? - Person 10 - 1. hovedforløb	For hver person skal der svares på: Hvilken uddannelsesmæssig baggrund har personen? - Person 10 - 2. hovedforløb (Modul 2)	For hver person skal der svares på: Hvilken uddannelsesmæssig baggrund har personen? - Person 10 - Produktionsleder (modul 3)	For hver person skal der svares på: Hvilken uddannelsesmæssig baggrund har personen? - Person 10 - Virksomhedsleder (modul 4)	For hver person skal der svares på: Hvilken uddannelsesmæssig baggrund har personen? - Person 10 - Agrarøkonom
1		0	0	0	0	0	0	0
2		0	0	0	0	0	0	0
3		0	0	0	0	0	0	0
4		0	0	0	0	0	0	0
5		0	0	0	0	0	0	0
6		0	0	0	0	0	0	0
7		0	0	0	0	0	0	0
8		0	0	0	0	0	0	0
9		0	0	0	0	0	0	0
10		0	0	0	0	0	0	0
11		0	0	0	0	0	0	0
12		0	0	0	0	0	0	0
13		0	0	0	0	0	0	0
14		0	0	0	0	0	0	0
15		0	0	0	0	0	0	0
16		0	0	0	0	0	0	0
17		0	0	0	0	0	0	0
18		0	0	0	0	0	0	0
19		0	0	0	0	0	0	0
20		0	0	0	0	0	0	0
21		0	0	0	0	0	0	0
22		0	0	0	0	0	0	0
23		0	0	0	0	0	0	0
24		0	0	0	0	0	0	0
25		0	0	0	0	0	0	0
26		0	0	0	0	0	0	0
27		0	0	0	0	0	0	0
28		0	0	0	0	0	0	0
29		0	0	0	0	0	0	0
30		0	0	0	0	0	0	0
31		0	0	0	0	0	0	0
32		0	0	0	0	0	0	0
33		0	0	0	0	0	0	0
34		0	0	0	0	0	0	0
35		0	0	0	0	0	0	0
36		0	0	0	0	0	0	0
37		0	0	0	0	0	0	0
38		0	0	0	0	0	0	0
39		0	0	0	0	0	0	0
40		0	0	0	0	0	0	0
41		0	0	0	0	0	0	0

Data fra spørgeskema

Bedrift-id	For hver person skal der svares på: Hvilken uddannelsesmæssig baggrund har personen? - Person 9 - Andet	For hver person skal der svares på: Hvilken uddannelsesmæssig baggrund har personen? - Person 10 - ufaglært	For hver person skal der svares på: Hvilken uddannelsesmæssig baggrund har personen? - Person 10 - Grundforløb	For hver person skal der svares på: Hvilken uddannelsesmæssig baggrund har personen? - Person 10 - 1. hovedforløb	For hver person skal der svares på: Hvilken uddannelsesmæssig baggrund har personen? - Person 10 - 2. hovedforløb (Modul 2)	For hver person skal der svares på: Hvilken uddannelsesmæssig baggrund har personen? - Person 10 - Produktionsleder (modul 3)	For hver person skal der svares på: Hvilken uddannelsesmæssig baggrund har personen? - Person 10 - Virksomhedsleder (modul 4)	For hver person skal der svares på: Hvilken uddannelsesmæssig baggrund har personen? - Person 10 - Agrarøkonom
42		0	0	0	0	0	0	0
43		0	0	0	0	0	0	0
44		0	0	0	0	0	0	0
45		0	0	0	0	0	0	0
46		0	0	0	0	0	0	0
47		0	0	0	0	0	0	0
48		0	0	0	0	0	0	0
49		0	0	0	0	0	0	0
50		0	0	0	0	0	0	0
51		0	0	0	0	0	0	0
52		0	0	0	0	0	0	0
53		0	0	0	0	0	0	0
54		0	0	0	0	0	0	0
55		0	0	0	0	0	0	0
56		0	0	0	0	0	0	0
57		0	0	0	0	0	0	0
58		0	0	0	0	0	0	0
59		0	0	0	0	0	0	0

Data fra spørgeskema

Bedrift-id	For hver person skal der svares på: Hvilken uddannelsesmæssig baggrund har personen? - Person 10 - Andet	For hver person skal der svares på: Hvilken uddannelsesmæssig baggrund har personen? - Person 10 - Andet	Kørerne Vurder følgende udsagn på en skala fra 1 til 3, hvor 1 er bedst - Hvor rene er kørerne	Kørerne Vurder følgende udsagn på en skala fra 1 til 3, hvor 1 er bedst - Vurder graden af klovproblemer	Kørerne Vurder følgende udsagn på en skala fra 1 til 3, hvor 1 er bedst - Vurder mængden af yverhår	Kørerne Vurder følgende udsagn på en skala fra 1 til 3, hvor 1 er bedst - Vurder kvaliteten af pattespids	Hvornår behandles en yverbetændelse?
1	0		1	1	2	1	Ved alarm
2	0		1	2	1	1	Ved alarm
3	0		1	3	1	1	Efter CMT-kontrol
4	0		2	1	1	1	Ved alarm
5	0		2	2	3	2	Ved alarm
6	0		1	1	2	1	Ved alarm
7	0		2	1	1	1	Ved alarm
8	0		2	2	1	1	Ved alarm
9	0		1	1	1	1	Ved alarm
10	0		2	2	2	1	Ved alarm
11	0		2	3	2	1	Ved alarm
12	0		2	2	2	1	Efter CMT-kontrol
13	0		1	1	1	1	Ved alarm
14	0		1	1	1	1	Ved alarm
15	0		1	1	1	1	Ved alarm
16	0		1	1	1	1	Ved alarm
17	0		2	1	2	1	Ved alarm
18	0		2	1	1	1	Ved alarm
19	0		2	1	1	1	Ved alarm
20	0		2	2	1	1	Ved alarm
21	0		1	1	1	1	Efter CMT-kontrol
22	0		1	1	1	1	Ved alarm
23	0		2	1	1	1	Ved alarm
24	0		2	1	1	1	Ved alarm
25	0		1	2	2	2	Efter CMT-kontrol
26	0		2	1	1	1	Efter CMT-kontrol
27	0		2	2	2	2	Ved alarm
28	0		2	1	1	1	Ved alarm
29	0		1	1	1	1	Ved alarm
30	0		2	1	1	1	Efter dyrkning
31	0		2	3	1	1	Ved alarm
32	0		1	1	1	1	Ved alarm
33	0		1	1	1	1	Efter CMT-kontrol
34	0		2	3	2	1	Ved alarm
35	0		2	1	1	1	Ved alarm
36	0		2	2	2	2	Ved alarm
37	0		1	1	1	1	Ved alarm
38	0		2	2	2	1	Ved alarm
39	0		2	1	1	1	Ved alarm
40	0		2	2	1	1	Ved alarm
41	0		2	2	1	1	Ved alarm

Data fra spørgeskema

Bedrift-id	For hver person skal der svares på: Hvilken uddannelsesmæssig baggrund har personen? - Person 10 - Andet	For hver person skal der svares på: Hvilken uddannelsesmæssig baggrund har personen? - Person 10 - Andet	Køerne Vurder følgende udsagn på en skala fra 1 til 3, hvor 1 er bedst - Hvor rene er køerne	Køerne Vurder følgende udsagn på en skala fra 1 til 3, hvor 1 er bedst - Vurder graden af klovproblemer	Køerne Vurder følgende udsagn på en skala fra 1 til 3, hvor 1 er bedst - Vurder mængden af yverhår	Køerne Vurder følgende udsagn på en skala fra 1 til 3, hvor 1 er bedst - Vurder kvaliteten af pattespids	Hvornår behandles en yverbetændelse?
42	0		2	1	2	2	Efter dyrkning
43	0		1	1	2	1	Ved alarm
44	0		2	2	1	1	Efter CMT-kontrol
45	0		2	1	1	1	Efter CMT-kontrol
46	0		1	1	1	1	Ved alarm
47	0		2	2	2	1	Ved alarm
48	0		2	2	2	2	Efter CMT-kontrol
49	0		1	2	1	1	Ved alarm
50	0		1	2	2	2	Ved alarm
51	0		1	2	2	1	Ved alarm
52	0		1	2	1	1	Ved alarm
53	0		2	1	2	1	Ved alarm
54	0		1	1	2	1	Ved alarm
55	0		2	1	2	1	Ved alarm
56	0		1	2	1	1	Ved alarm
57	0		1	1	1	1	Efter CMT-kontrol
58	0		2	1	1	1	Efter CMT-kontrol
59	0		2	2	2	2	Efter CMT-kontrol

Data fra spørgeskema

Bedrift-id	Energiforbrug Hvordan køles mælken?	Er der varmegenvinding fra kølesystemet?	Hvis varmegenvinding - hvad bruges varmegenvindingen til?	Hvor mange elvandvarmere er der i forbidelse med det automatiske malkesystem. Det er udelukkende elvandvarmer til selve malkeanlægget, der skal tælles med - ikke varmerer til køletank eller andet)	Hvor mange elvandvarmere er der i forbidelse med det automatiske malkesystem. Det er udelukkende elvandvarmer til selve malkeanlægget, der skal tælles med - ikke varmerer til køletank eller andet) - Flere angiv hvor mange
1	Kun tankkøling (ingen forkøling)	Nej		0	
2	Forkøling med fri køling/køling med brøndvand	Ja	Varmtvandsforsyning	3	
3	Forkøling med Isvand	Ja	Andet, herunder bolig	0	
4	Kun tankkøling (ingen forkøling)	Ja	Varmtvandsforsyning	1	
5	Forkøling kombination	Ja	Varmtvandsforsyning	1	
6	Forkøling med fri køling/køling med brøndvand	Nej		1	
7	Forkøling med Isvand	Ja	Varmvandsforsyning til AMS og AMS varmvandsbeholdere	2	
8	Kun tankkøling (ingen forkøling)	Nej		1	
9	Kun tankkøling (ingen forkøling)	Nej		2	
10	Kun tankkøling (ingen forkøling)	Nej		1	
11	Kun tankkøling (ingen forkøling)	Ja	Varmtvandsforsyning	2	
12	Kun tankkøling (ingen forkøling)	Ja	Andet, herunder bolig	2	
13	Forkøling med fri køling/køling med brøndvand	Nej		1	
14	Forkøling med Isvand	Ja	Varmtvandsforsyning	2	
15	Forkøling med Isvand	Ja	Varmtvandsforsyning	3	
16	Kun tankkøling (ingen forkøling)	Ja	Varmvandsforsyning til AMS	2	
17	Kun tankkøling (ingen forkøling)	Nej		1	
18	Forkøling med Isvand	Ja	Varmvandsforsyning til AMS og AMS varmvandsbeholdere	0	
19	Kun tankkøling (ingen forkøling)	Ja	Varmtvandsforsyning	1	
20	Forkøling med fri køling/køling med brøndvand	Ja	Varmvandsforsyning til AMS og AMS varmvandsbeholdere	1	
21	Forkøling med Isvand	Ja	Varmtvandsforsyning	0	
22	Forkøling med Isvand	Ja	Andet, herunder bolig	0	
23	Kun tankkøling (ingen forkøling)	Ja	Varmvandsforsyning til AMS og AMS varmvandsbeholdere	1	
24	Kun tankkøling (ingen forkøling)	Nej		1	
25	Forkøling med Isvand	Ja	Andet, herunder bolig	1	
26	Forkøling med Isvand	Nej		0	
27	Forkøling kombination	Ja	Varmtvandsforsyning	3	
28	Kun tankkøling (ingen forkøling)	Ja	Andet, herunder bolig	0	
29	Kun tankkøling (ingen forkøling)	Ja	Andet, herunder bolig	0	
30	Forkøling med Isvand	Ja	Andet, herunder bolig	1	
31	Kun tankkøling (ingen forkøling)	Ja	Varmvandsforsyning til AMS	2	
32	Forkøling med fri køling/køling med brøndvand	Ja	Opvarmning AMS/servicrum	1	
33	Forkøling med Isvand	Ja	Varmvandsforsyning til AMS og AMS varmvandsbeholdere	1	
34	Kun tankkøling (ingen forkøling)	Ja	Varmtvandsforsyning	2	
35	Forkøling kombination	Ja	Varmtvandsforsyning	3	
36	Kun tankkøling (ingen forkøling)	Ja	Varmtvandsforsyning	1	
37	Forkøling med Isvand	Ja	Varmtvandsforsyning	2	
38	Kun tankkøling (ingen forkøling)	Ja	Varmtvandsforsyning	0	
39	Forkøling med Isvand	Ja	Varmtvandsforsyning	Flere angiv hvor mange	5
40	Kun tankkøling (ingen forkøling)	Ja	Andet, herunder bolig	2	
41	Kun tankkøling (ingen forkøling)	Nej		0	

Data fra spørgeskema

Bedrift-id	Energiforbrug Hvordan køles mælken?	Er der varmegenvinding fra kølesystemet?	Hvis varmegenvinding - hvad bruges varmegenvindingen til?	Hvor mange elvandvarmere er der i forbidelse med det automatiske malkesystem. Det er udelukkende elvandvarmer til selve malkeanlægger, der skal tælles med - ikke varmerer til køletank eller andet)	Hvor mange elvandvarmere er der i forbidelse med det automatiske malkesystem. Det er udelukkende elvandvarmer til selve malkeanlægger, der skal tælles med - ikke varmerer til køletank eller andet) - Flere angiv hvor mange
42	Kun tankkøling (ingen forkøling)	Ja	Varmtvandsforsyning	0	
43	Forkøling med Isvand	Nej		Flere angiv hvor mange	4
44	Forkøling med fri køling/køling med brøndvand	Ja	Varmtvandsforsyning	1	
45	Forkøling med fri køling/køling med brøndvand	Ja	Opvarmning AMS/servicerum	0	
46	Forkøling med Isvand	Ja	Varmtvandsforsyning	1	
47	Forkøling med fri køling/køling med brøndvand	Ja	Varmtvandsforsyning	3	
48	Forkøling med Isvand	Ja	Andet, herunder bolig	2	
49	Forkøling med Isvand	Ja	Varmtvandsforsyning	2	
50	Forkøling kombination	Ja	Varmtvandsforsyning	Flere angiv hvor mange	6
51	Kun tankkøling (ingen forkøling)	Ja	Varmtvandsforsyning	0	
52	Forkøling med Isvand	Ja	Varmtvandsforsyning	2	
53	Forkøling med fri køling/køling med brøndvand	Nej		1	
54	Forkøling med fri køling/køling med brøndvand	Ja	Varmtvandsforsyning	3	
55	Forkøling kombination	Ja	Varmtvandsforsyning	0	
56	Forkøling med Isvand	Ja	Varmtvandsforsyning	2	
57	Forkøling med fri køling/køling med brøndvand	Ja	Varmtvandsforsyning til AMS og AMS varmvandsbeholdere	1	
58	Kun tankkøling (ingen forkøling)	Nej		2	
59	Kun tankkøling (ingen forkøling)	Ja	Varmtvandsforsyning	3	

Data fra spørgeskema

Bedrift-id	Hvis antallet er > 0 Hvor store er elvandvarmerne - Op til 50 l	Hvis antallet er > 0 Hvor store er elvandvarmerne - 50-100 l	Hvis antallet er > 0 Hvor store er elvandvarmerne - 100-250 l	Hvis antallet er > 0 Hvor store er elvandvarmerne - 251 - 350 l	Hvis antallet er > 0 Hvor store er elvandvarmerne - Større (skriv hvor stor)	Hvis antallet er > 0 Hvor store er elvandvarmerne - Større (skriv hvor stor)	Nedbrug og alarmer Hvad de alarmer/nedbrud som I prioritere fejlrettelse højest? nævn optil 5 stk. - Alarm 1
1	0	0	0	0	0	0	1
2	0	0	1	0	0	0	1
3	0	0	0	0	0	0	1
4	0	0	1	0	0	0	1
5	0	0	1	0	0	0	1
6	1	0	0	0	0	0	1
7	0	0	1	1	0	0	1
8	0	1	0	0	0	0	1
9	0	0	1	0	0	0	1
10	0	0	1	0	0	0	1
11	0	0	0	1	0	0	0
12	0	0	1	0	0	0	1
13	0	0	0	1	0	0	1
14	0	0	0	1	0	0	1
15	0	0	0	1	0	0	1
16	0	0	1	0	0	0	1
17	0	0	1	0	0	0	1
18	0	0	0	0	0	0	1
19	0	0	1	0	0	0	1
20	0	0	1	0	0	0	1
21	0	0	0	0	0	0	1
22	0	0	0	0	0	0	1
23	0	0	1	0	0	0	1
24	0	0	1	0	0	0	1
25	0	1	0	0	0	0	0
26	0	0	0	0	0	0	1
27	1	0	0	0	0	0	0
28	0	0	0	0	0	0	1
29	0	0	0	0	0	0	1
30	0	0	0	1	0	0	1
31	0	0	1	0	0	0	1
32	0	0	0	1	0	0	1
33	0	0	1	0	0	0	1
34	0	0	1	0	0	0	1
35	1	0	0	0	0	0	1
36	0	0	0	1	0	0	1
37	0	0	0	1	0	0	1
38	0	0	0	0	0	0	1
39	0	0	0	1	0	0	1
40	0	0	1	0	0	0	1
41	0	0	0	0	0	0	1

Data fra spørgeskema

Bedrift-id	Hvis antaller er > 0 Hvor store er elvandvarmerne - Op til 50 l	Hvis antaller er > 0 Hvor store er elvandvarmerne - 50-100 l	Hvis antaller er > 0 Hvor store er elvandvarmerne - 100-250 l	Hvis antaller er > 0 Hvor store er elvandvarmerne - 251 - 350 l	Hvis antaller er > 0 Hvor store er elvandvarmerne - Større (skriv hvor stor)	Hvis antaller er > 0 Hvor store er elvandvarmerne - Større (skriv hvor stor)	Nedbrug og alarmer Hvad de alarmer/nedbrud som I prioritere fejlrettelse højest? nævn optil 5 stk. - Alarm 1
42	0	0	0	0	0	0	1
43	0	1	0	0	0	0	1
44	0	0	1	0	0	0	1
45	0	0	0	0	0	0	1
46	0	0	1	0	0	0	1
47	0	0	1	0	1	0	1
48	1	0	0	0	0	0	1
49	0	1	0	0	0	0	1
50	1	0	0	0	0	0	1
51	0	0	0	0	0	0	1
52	0	0	1	0	0	0	1
53	0	1	0	0	0	0	1
54	0	0	1	0	0	0	1
55	0	0	0	0	0	0	1
56	0	0	0	1	0	0	1
57	0	0	0	1	0	0	1
58	0	0	0	0	1	620 total	1
59	0	0	0	1	0	0	0

Data fra spørgeskema

Bedrift-id	Nedbrug og alarmer Hvad de alarmer/nedbrud som I prioritere fejlrettelse højest? nævn optil 5 stk. - Alarm 2	Nedbrug og alarmer Hvad de alarmer/nedbrud som I prioritere fejlrettelse højest? nævn optil 5 stk. - Alarm 3	Nedbrug og alarmer Hvad de alarmer/nedbrud som I prioritere fejlrettelse højest? nævn optil 5 stk. - Alarm 4	Nedbrug og alarmer Hvad de alarmer/nedbrud som I prioritere fejlrettelse højest? nævn optil 5 stk. - Alarm 5	Nedbrug og alarmer Hvad de alarmer/nedbrud som I prioritere fejlrettelse højest? nævn optil 5 stk. - Alarm 1
1	1	1	0	0	Slanger i stykker
2	1	1	1	1	1 85% af tilfældene er aftrådt pattekop
3	1	1	1	1	0 Slanger i stykker
4	1	1	0	0	0 Flexslanger i stykker (afspark m.m.)
5	0	0	0	0	0 3 mislykkede
6	1	0	0	0	0 Max scan fejl
7	1	1	1	1	1 For lille buffertank
8	1	1	0	0	0 3 mislykkede køer
9	1	1	1	1	0 Lort i mælkemåler
10	1	0	0	0	0 kop ikke reg. i griber
11	0	0	0	0	0 få alarmer
12	1	1	1	1	0 VMS i stå
13	1	0	0	0	0 Pattekop trådt af
14	1	1	0	0	0 Mislykket malkning
15	1	0	0	0	0 tankventil i fejlstilling
16	1	1	0	0	0 Lort i flowmaster
17	1	1	1	1	1 Aftrådt pattegummi
18	1	1	1	1	1 Krøllet slanger
19	1	1	0	0	0 Slangehalløj
20	1	1	1	1	0 Pattekopper veksles
21	1	1	1	1	1 Krydset slange
22	1	1	1	1	1 Mislykkede malkninger pga. afspark
23	1	1	0	0	0 drejet slange
24	1	0	0	0	0 Tankventil i fejlposition
25	0	0	0	0	0 mislykkede malkninger
26	1	1	0	0	0 Slangerne af
27	0	0	0	0	0 Mislykkede malkninger
28	1	1	0	0	0 Slanger sparket af
29	1	0	0	0	0 Slanger af
30	1	1	0	0	0 Slanger i stykker
31	1	1	1	1	0 patte koppen er drejet
32	1	1	1	1	0 Ventil i fejlposition
33	1	1	0	0	0 Mislykket malkning pga. af slanger af
34	1	0	0	0	0 tilstoppet mælkemåler
35	0	0	0	0	0 3 mislykkede
36	0	0	0	0	0 Hyg time out
37	1	0	0	0	0 m.ventil i fejlstilling
38	0	0	0	0	0 3 mislykkede
39	0	0	0	0	0 rob stoppet i 90 min.
40	0	0	0	0	0 3 mislykkede
41	0	0	0	0	0 2 mislykkede

Data fra spørgeskema

Bedrift-id	Nedbrug og alarmer Hvad de alarmer/nedbrud som I prioritere fejlrettelse højest? nævn optil 5 stk. - Alarm 2	Nedbrug og alarmer Hvad de alarmer/nedbrud som I prioritere fejlrettelse højest? nævn optil 5 stk. - Alarm 3	Nedbrug og alarmer Hvad de alarmer/nedbrud som I prioritere fejlrettelse højest? nævn optil 5 stk. - Alarm 4	Nedbrug og alarmer Hvad de alarmer/nedbrud som I prioritere fejlrettelse højest? nævn optil 5 stk. - Alarm 5	Nedbrug og alarmer Hvad de alarmer/nedbrud som I prioritere fejlrettelse højest? nævn optil 5 stk. - Alarm 1
42	0	0	0	0	3 mislykkede
43	1	1	0	0	max kollision
44	0	0	0	0	VMS er gået i stå
45	1	1	1	1	Slanger i stykker
46	0	0	0	0	Kop ikke reg. i griber
47	0	0	0	0	3 mislykkede
48	0	0	0	0	Mislykkede malkninger
49	0	0	0	0	3 mislykkede
50	1	1	1	1	CRS
51	0	0	0	0	3 mislykkede
52	0	0	0	0	Stort set ingen alarmer
53	0	0	0	0	Max kollision
54	1	1	0	0	stoppet mælkemåler
55	0	0	0	0	3 mislykkede
56	1	1	1	1	kop ikke reg. i griber
57	1	1	0	0	Veksling af pattekopperne
58	1	1	1	1	Flexslangerne faldet af
59	0	0	0	0	Uventet lav ydelse

Data fra spørgeskema

Bedrift-id	Nedbrug og alarmer Hvad de alarmer/nedbrud som I prioritere fejlrettelse højest? nævn optil 5 stk. - Alarm 2	Nedbrug og alarmer Hvad de alarmer/nedbrud som I prioritere fejlrettelse højest? nævn optil 5 stk. - Alarm 3
1	Snor i stykker	For lang tid ude af drift (ventetid)
2	For høj flow (dum alarm som kommer hvis ydelsen stiger i køerne!)	Forkert vakuum
3	Luftindtagerne stopper til (kan ikke malke)	Ventilfejl
4	Trafikprop i smartgate (ved udgangen af VMS'en)	Lort i mælkemåler
5		
6	max kollision	rengørings alarm
7	ko nr. 0 i boksen	tankventil i fejlstilling
8	tabt kommunikation	fejl ved pumn.
9	Tomventil i fejlstilling	Uventet lav ydelse
10	probl. med malkning	
11		
12	Vaccum niveau	Kunne ikke finde yver
13	"Skanning" (3 køer i træk), kan ikke finde patte	
14	Ko for lang tid i boks	Fejl på frekvens til vakuumpumpe
15	fejl malkning	
16	Flexslange sparket af	Nye robotter, mangler "alarm erfaring"
17	Vexling af slanger	Flyder i mælkeudskiller giver forkert signal efter vask (tror der er stadigvæk vand tilbage)
18	Lort på laiser	Fejl i armventil
19	Lort i mælkemålere	Kamera kan ikke se
20	Kommunikationsfejl mellem arm og styringsboks	"Slå arm til igen" efter manuel påsætning (management fejl)
21	Afsparket slange	stoppet mælkemåler
22	Identifikation i træk (som giver mislykket malkning)	Fejl i strømførende komponent
23	utæthed ved ventil	Har meget få alarmer!
24	Ejer husker ikke flere alarmer!	
25	genkende	vacum
26	kompressor i stykker (Atlas... er nu skiftet ud)	Trækstempel til snorene i stykker
27	tilstoppet lufthul	Frekvens styring
28	Vexling af kopper	Kommer ikke i tanke om flere!
29	Der forekommer næsten aldrig alarmer. Jeg så selv på listen, ingen alarm inden for 3 måneder andet end slanger!	
30	Veksling af slanger	Fejl i mælkemåler
31	ko ikke vil forlade boksen	aftrådt
32	Arm kan ikke finde kop	Træksnore i stykker
33	Kommunikationsfejl	Mangel på vaskemiddel
34	kop ikke registreret i griber	
35		
36		
37	3 mislykkede	
38		
39		
40		
41		

Data fra spørgeskema

Bedrift-id	Nedbrug og alarmer Hvad de alarmer/nedbrud som I prioritere fejlrettelse højest? nævn optil 5 stk. - Alarm 2	Nedbrug og alarmer Hvad de alarmer/nedbrud som I prioritere fejlrettelse højest? nævn optil 5 stk. - Alarm 3
42	ko for længe i boks	
43	3 fejlmalkn.	3 time scan
44		
45	Svømmer fast i mælkeudskiller	Snore sprunget
46		
47	max scan	
48		
49		
50	Kompressor	Strøm nedbrud
51		
52		
53		
54	kop ikke reg. i griber	time out ved tømning
55		
56	ms har været stoppet i 35 min.	ICS i fejl pos.
57	Slanger i stykker	Pattegummi af
58	Fro varmt pattevask	Drejet slange (armen finder ikke koppen)
59	Robotten har stået stille i 60 minutter	Patter ikke fundet ved pattesøgning

Data fra spørgeskema

Bedrift-id	Nedbrug og alarmer Hvad de alarmer/nedbrud som I prioritere fejlrettelse højst? nævn optil 5 stk. - Alarm 4	Nedbrug og alarmer Hvad de alarmer/nedbrud som I prioritere fejlrettelse højst? nævn optil 5 stk. - Alarm 5	Hvor lang tid får der typiske fra du får alarmer til robotten er oppe at kører igen - svar med udgangspunkt i ovenstående alarmer? - Alarm 1	Hvor lang tid får der typiske fra du får alarmer til robotten er oppe at kører igen - svar med udgangspunkt i ovenstående alarmer? - Alarm 2	Hvor lang tid får der typiske fra du får alarmer til robotten er oppe at kører igen - svar med udgangspunkt i ovenstående alarmer? - Alarm 3	Hvor lang tid får der typiske fra du får alarmer til robotten er oppe at kører igen - svar med udgangspunkt i ovenstående alarmer? - Alarm 4
1			Under 1 time	Under 1 time	Under 1 time	
2	Ko for længe i boksen (forlader ikke trods luftblæst)	"Museskader på ledninger" - ske	Under 1 time	Under 1 time	Under 1 time	Under 1 time
3	Mælkemåler		Under 1 time	Under 1 time	Under 1 time	Under 1 time
4			Under 1 time	Under 1 time	Under 1 time	
5			Under 1 time			
6			Under 1 time	Under 1 time	Under 1 time	
7	For høj ydelse	Time out ved tømning af vand	Under 1 time	Under 1 time	Under 1 time	Under 1 time
8			Under 1 time	Under 1 time	Under 1 time	
9	Kører står i boksen (blokkerer for andre)		Under 1 time	Under 1 time	Under 1 time	Under 1 time
10			Under 1 time	Under 1 time		
11						
12	Patte-vask for varm		Under 1 time	Under 1 time	Under 1 time	Under 1 time
13			Under 1 time	Under 1 time		
14			Under 1 time	Under 1 time	Under 1 time	
15			Under 1 time	Under 1 time		
16			Under 1 time	Under 1 time		
17	Lort i mælkemåler	For høj ydelse, der kommer alar	Under 1 time	Under 1 time	Under 1 time	Under 1 time
18	Vejecelleproblemer	Vacuumpumpen med alarm	Under 1 time	Under 1 time	Under 1 time	1-5 timer
19			Under 1 time	Under 1 time	1-5 timer	
20	Lukke kører ud efter framalkning pga. medicin (management)		Under 1 time	Under 1 time	Under 1 time	Under 1 time
21	Sprunget snore	"Teknisk fejl" (manglende konta	Under 1 time	Under 1 time	Under 1 time	Under 1 time
22	Frequence performer af vacuumpumpe	manglende rengøringsmiddel	Under 1 time	Under 1 time	1-5 timer	1-5 timer
23			Under 1 time	Under 1 time		
24			Under 1 time			
25	strømafbrud		Under 1 time	Under 1 time	Under 1 time	Under 1 time
26			Under 1 time	1-5 timer	Under 1 time	
27	Rengøring		Under 1 time	Under 1 time	Under 1 time	1-5 timer
28			Under 1 time	Under 1 time		
29			Under 1 time			
30			Under 1 time	Under 1 time	Under 1 time	
31	suger falsk luft ind		Under 1 time	Under 1 time	Under 1 time	Under 1 time
32	Lort i ventil som trækker snorene op		Under 1 time	Under 1 time	Under 1 time	Under 1 time
33			Under 1 time	Under 1 time	Under 1 time	
34			Under 1 time	Under 1 time		
35			Under 1 time			
36			Under 1 time			
37			Under 1 time	Under 1 time		
38			Under 1 time			
39			Under 1 time			
40			Under 1 time			
41			Under 1 time			

Data fra spørgeskema

Bedrift-id	Nedbrug og alarmer Hvad de alarmer/nedbrud som I prioritere fejlrrettelse højst? nævn optil 5 stk. - Alarm 4	Nedbrug og alarmer Hvad de alarmer/nedbrud som I prioritere fejlrrettelse højst? nævn optil 5 stk. - Alarm 5	Hvor lang tid får der typiske fra du får alarmer til robotten er oppe at kører igen - svar med udgangspunkt i ovenstående alarmer? - Alarm 1	Hvor lang tid får der typiske fra du får alarmer til robotten er oppe at kører igen - svar med udgangspunkt i ovenstående alarmer? - Alarm 2	Hvor lang tid får der typiske fra du får alarmer til robotten er oppe at kører igen - svar med udgangspunkt i ovenstående alarmer? - Alarm 3	Hvor lang tid får der typiske fra du får alarmer til robotten er oppe at kører igen - svar med udgangspunkt i ovenstående alarmer? - Alarm 4
42			Under 1 time	Under 1 time		
43			Under 1 time	Under 1 time	Under 1 time	
44			Under 1 time			
45	Kassette som styrer snorene hoppet af	Ventilfejl	Under 1 time	Under 1 time	Under 1 time	Under 1 time
46			Under 1 time			
47			Under 1 time	Under 1 time		
48			Under 1 time			
49			Under 1 time			
50	Mislykkede malkninger	Rengøring	Under 1 time	Under 1 time	Under 1 time	Under 1 time
51			Under 1 time			
52						
53			Under 1 time			
54			Under 1 time	Under 1 time	Under 1 time	
55			Under 1 time			
56	Hyg. timne out ved tømning.		Under 1 time	Under 1 time	Under 1 time	Under 1 time
57			Under 1 time	Under 1 time	Under 1 time	
58	Tankventil i fejlposition		Under 1 time	Under 1 time	Under 1 time	Under 1 time
59	kop ikke i griber		Under 1 time	Under 1 time	Under 1 time	Under 1 time

Data fra spørgeskema

Bedrift-id	Hvor lang tid får der typiske fra du får alarmen til robotten er oppe at kører igen - svar med udgangspunkt i ovenstående alarmer? - Alarm 5	Hvor stor del af "nedetiden" skyldes (angiv i pct): - Udbedringstid - Alarm 1	Hvor stor del af "nedetiden" skyldes (angiv i pct): - Udbedringstid - Alarm 2	Hvor stor del af "nedetiden" skyldes (angiv i pct): - Udbedringstid - Alarm 3	Hvor stor del af "nedetiden" skyldes (angiv i pct): - Udbedringstid - Alarm 4	Hvor stor del af "nedetiden" skyldes (angiv i pct): - Udbedringstid - Alarm 5	Hvor stor del af "nedetiden" skyldes (angiv i pct): - Udbedringstid - Alarm 1
1		1	1	1	0	0	75
2	1-5 timer	1	1	1	1	1	80
3		1	1	1	1	0	90
4		1	1	1	0	0	100
5		0	0	0	0	0	
6		1	1	1	0	0	50
7	Under 1 time	1	1	1	1	1	90
8		0	0	0	0	0	10
9		1	1	1	1	0	80
10		0	0	0	0	0	
11		0	0	0	0	0	
12	Under 1 time	1	1	1	1	0	
13		1	1	0	0	0	95
14		1	1	1	0	0	100
15		0	0	0	0	0	
16		1	1	0	0	0	100
17	Under 1 time	1	1	1	1	1	50
18	Under 1 time	1	1	1	1	1	20
19		1	1	1	0	0	80
20		1	1	1	1	0	80
21	1-5 timer	1	1	1	1	1	80
22	Under 1 time	1	0	1	1	0	5
23		1	1	0	0	0	90
24		1	0	0	0	0	95
25		0	0	0	0	0	
26		1	1	1	0	0	75
27	1-5 timer	0	0	0	0	0	-
28		1	1	0	0	0	80
29		1	0	0	0	0	50
30		1	1	1	0	0	90
31		1	1	1	1	0	
32		1	1	1	1	0	100
33		1	1	1	0	0	70
34		0	0	0	0	0	
35		0	0	0	0	0	
36		0	0	0	0	0	
37		0	0	0	0	0	
38		0	0	0	0	0	
39		0	0	0	0	0	
40		1	0	0	0	0	20
41		0	0	0	0	0	

Data fra spørgeskema

Bedrift-id	Hvor lang tid får der typiske fra du får alarmen til robotten er oppe at kører igen - svar med udgangspunkt i ovenstående alarmer? - Alarm 5	Hvor stor del af "nedetiden" skyldes (angiv i pct): - Udbedringstid - Alarm 1	Hvor stor del af "nedetiden" skyldes (angiv i pct): - Udbedringstid - Alarm 2	Hvor stor del af "nedetiden" skyldes (angiv i pct): - Udbedringstid - Alarm 3	Hvor stor del af "nedetiden" skyldes (angiv i pct): - Udbedringstid - Alarm 4	Hvor stor del af "nedetiden" skyldes (angiv i pct): - Udbedringstid - Alarm 5	Hvor stor del af "nedetiden" skyldes (angiv i pct): - Udbedringstid - Alarm 1
42		0	0	0	0	0	
43		0	0	0	0	0	
44		1	0	0	0	0	
45	Under 1 time	1	1	1	1	0	75
46		0	0	0	0	0	
47		0	0	0	0	0	
48		0	0	0	0	0	10
49		0	0	0	0	0	
50	Under 1 time	0	0	0	0	0	
51		1	0	0	0	0	50
52		0	0	0	0	0	
53		0	0	0	0	0	
54		1	1	1	0	0	75
55		0	0	0	0	0	
56		0	0	0	0	0	
57		1	1	1	0	0	20
58		1	1	1	1	0	100
59		0	0	0	0	0	

Data fra spørgeskema

Bedrift-id	Hvor stor del af "nedetiden" skyldes (angiv i pct): - Udbedringstid - Alarm 2	Hvor stor del af "nedetiden" skyldes (angiv i pct): - Udbedringstid - Alarm 3	Hvor stor del af "nedetiden" skyldes (angiv i pct): - Udbedringstid - Alarm 4	Hvor stor del af "nedetiden" skyldes (angiv i pct): - Udbedringstid - Alarm 5	Hvor stor del af "nedetiden" skyldes (angiv i pct): - Montørens reaktionstid - Alarm 1	Hvor stor del af "nedetiden" skyldes (angiv i pct): - Montørens reaktionstid - Alarm 2	Hvor stor del af "nedetiden" skyldes (angiv i pct): - Montørens reaktionstid - Alarm 3
1	75	75			0	0	0
2	80	80	80	80	0	0	0
3	90	90	90		0	0	0
4	100	100			0	0	0
5					0	0	0
6	50	50			0	0	0
7	90	90	90	90	0	0	0
8	10	10			0	0	0
9	80	80	80		1	1	1
10					0	0	0
11					0	0	0
12					0	0	0
13	95				0	0	0
14	100	100			0	0	0
15					0	0	0
16	100				0	0	0
17	50	50	50	50	1	1	1
18	20	20	20	20	0	0	0
19	80	50			1	1	1
20	80	80	80		0	0	0
21	80	80	80	50	0	0	0
22		60	90		0	0	1
23	90				0	0	0
24					0	0	0
25					0	0	0
26	50	75			0	1	0
27					0	0	0
28	80				0	0	0
29					1	0	0
30	90	90			0	0	0
31					0	0	0
32	100	100	100		1	1	1
33	70	70			0	0	0
34					0	0	0
35					0	0	0
36					0	0	0
37					0	0	0
38					0	0	0
39					0	0	0
40					1	0	0
41					0	0	0

Data fra spørgeskema

Bedrift-id	Hvor stor del af "nedetiden" skyldes (angiv i pct): - Udbedringstid - Alarm 2	Hvor stor del af "nedetiden" skyldes (angiv i pct): - Udbedringstid - Alarm 3	Hvor stor del af "nedetiden" skyldes (angiv i pct): - Udbedringstid - Alarm 4	Hvor stor del af "nedetiden" skyldes (angiv i pct): - Udbedringstid - Alarm 5	Hvor stor del af "nedetiden" skyldes (angiv i pct): - Montørens reaktionstid - Alarm 1	Hvor stor del af "nedetiden" skyldes (angiv i pct): - Montørens reaktionstid - Alarm 2	Hvor stor del af "nedetiden" skyldes (angiv i pct): - Montørens reaktionstid - Alarm 3
42					0	0	0
43					0	0	0
44					0	0	0
45	75	75	75	75	0	0	0
46					0	0	0
47					0	0	0
48					0	0	0
49					0	0	0
50					0	0	0
51					0	0	0
52					0	0	0
53					0	0	0
54	50	75			0	0	0
55					0	0	0
56					0	0	0
57	20	20			0	0	0
58	100	100	100		0	0	0
59					0	0	0

Data fra spørgeskema

Bedrift-id	Hvor stor del af "nedetiden" skyldes (angiv i pct): - Montørens reaktionstid - Alarm 4	Hvor stor del af "nedetiden" skyldes (angiv i pct): - Montørens reaktionstid - Alarm 5	Hvor stor del af "nedetiden" skyldes (angiv i pct): - Montørens reaktionstid - Alarm 1	Hvor stor del af "nedetiden" skyldes (angiv i pct): - Montørens reaktionstid - Alarm 2	Hvor stor del af "nedetiden" skyldes (angiv i pct): - Montørens reaktionstid - Alarm 3	Hvor stor del af "nedetiden" skyldes (angiv i pct): - Montørens reaktionstid - Alarm 4	Hvor stor del af "nedetiden" skyldes (angiv i pct): - Montørens reaktionstid - Alarm 5
1	0	0					
2	0	1					15
3	0	0					
4	0	0					
5	0	0					
6	0	0					
7	0	0					
8	0	0					
9	1	0	0	0	0	0	
10	0	0					
11	0	0					
12	0	0					
13	0	0					
14	0	0					
15	0	0					
16	0	0					
17	1	1	0	0	0	0	0
18	0	0					
19	0	0	0	0	50		
20	0	0					
21	0	1					50
22	0	0			40		
23	0	0					
24	0	0					
25	0	0					
26	0	0		50			
27	0	0					
28	0	0					
29	0	0	0				
30	0	0					
31	0	0					
32	1	0	0	0	0	0	
33	0	0					
34	0	0					
35	0	0					
36	0	0					
37	0	0					
38	0	0					
39	0	0					
40	0	0	0				
41	0	0					

Data fra spørgeskema

Bedrift-id	Hvor stor del af "nedetiden" skyldes (angiv i pct): - Montørens reaktionstid - Alarm 4	Hvor stor del af "nedetiden" skyldes (angiv i pct): - Montørens reaktionstid - Alarm 5	Hvor stor del af "nedetiden" skyldes (angiv i pct): - Montørens reaktionstid - Alarm 1	Hvor stor del af "nedetiden" skyldes (angiv i pct): - Montørens reaktionstid - Alarm 2	Hvor stor del af "nedetiden" skyldes (angiv i pct): - Montørens reaktionstid - Alarm 3	Hvor stor del af "nedetiden" skyldes (angiv i pct): - Montørens reaktionstid - Alarm 4	Hvor stor del af "nedetiden" skyldes (angiv i pct): - Montørens reaktionstid - Alarm 5
42	0	0					
43	0	0					
44	0	0					
45	0	0					
46	0	0					
47	0	0					
48	0	0					
49	0	0					
50	0	0					
51	0	0					
52	0	0					
53	0	0					
54	0	0					
55	0	0					
56	0	0					
57	0	0					
58	0	0					
59	0	0					

Data fra spørgeskema

Bedrift-id	Hvor stor del af "nedetiden" skyldes (angiv i pct): - Jeres egen reaktionstid - Alarm 1	Hvor stor del af "nedetiden" skyldes (angiv i pct): - Jeres egen reaktionstid - Alarm 2	Hvor stor del af "nedetiden" skyldes (angiv i pct): - Jeres egen reaktionstid - Alarm 3	Hvor stor del af "nedetiden" skyldes (angiv i pct): - Jeres egen reaktionstid - Alarm 4	Hvor stor del af "nedetiden" skyldes (angiv i pct): - Jeres egen reaktionstid - Alarm 5	Hvor stor del af "nedetiden" skyldes (angiv i pct): - Jeres egen reaktionstid - Alarm 1	Hvor stor del af "nedetiden" skyldes (angiv i pct): - Jeres egen reaktionstid - Alarm 2
1	1	1	1	0	0	25	25
2	1	1	1	1	1	20	20
3	1	1	1	1	0	10	10
4	0	0	0	0	0		
5	0	0	0	0	0		
6	1	1	1	0	0	50	50
7	1	1	1	1	1	10	10
8	0	0	0	0	0	90	90
9	1	1	1	1	0	20	20
10	0	0	0	0	0		
11	0	0	0	0	0		
12	0	0	0	0	0		
13	1	1	0	0	0	5	5
14	0	0	0	0	0		
15	0	0	0	0	0		
16	0	0	0	0	0		
17	1	1	1	1	1	50	50
18	1	1	1	1	1	80	80
19	1	1	1	0	0	20	20
20	1	1	1	1	0	20	20
21	1	1	1	1	0	20	20
22	1	1	0	1	1	95	100
23	1	1	0	0	0	10	10
24	1	0	0	0	0	5	
25	1	1	1	1	0		
26	1	0	1	0	0	25	
27	0	0	0	0	0		
28	1	1	0	0	0	20	20
29	1	0	0	0	0	50	
30	1	1	1	0	0	10	10
31	1	1	1	1	0		
32	1	1	1	1	0	0	0
33	1	1	1	0	0	30	30
34	0	0	0	0	0		
35	0	0	0	0	0		
36	0	0	0	0	0		
37	0	0	0	0	0		
38	0	0	0	0	0		
39	0	0	0	0	0		
40	1	0	0	0	0	80	
41	0	0	0	0	0		

Data fra spørgeskema

Bedrift-id	Hvor stor del af "nedetiden" skyldes (angiv i pct): - Jeres egen reaktionstid - Alarm 1	Hvor stor del af "nedetiden" skyldes (angiv i pct): - Jeres egen reaktionstid - Alarm 2	Hvor stor del af "nedetiden" skyldes (angiv i pct): - Jeres egen reaktionstid - Alarm 3	Hvor stor del af "nedetiden" skyldes (angiv i pct): - Jeres egen reaktionstid - Alarm 4	Hvor stor del af "nedetiden" skyldes (angiv i pct): - Jeres egen reaktionstid - Alarm 5	Hvor stor del af "nedetiden" skyldes (angiv i pct): - Jeres egen reaktionstid - Alarm 1	Hvor stor del af "nedetiden" skyldes (angiv i pct): - Jeres egen reaktionstid - Alarm 2
42	0	0	0	0	0		
43	0	0	0	0	0		
44	1	0	0	0	0		
45	1	1	1	1	1	25	25
46	0	0	0	0	0		
47	0	0	0	0	0		
48	0	0	0	0	0	90	
49	0	0	0	0	0		
50	1	1	1	1	1		
51	1	0	0	0	0	50	
52	0	0	0	0	0		
53	0	0	0	0	0		
54	1	1	1	0	0	25	50
55	0	0	0	0	0		
56	0	0	0	0	0		
57	1	1	1	0	0	80	80
58	0	0	0	0	0		
59	1	1	1	1	0		

Data fra spørgeskema

Bedrift-id	Hvor stor del af "nedetiden" skyldes (angiv i pct): - Jeres egen reaktionstid - Alarm 3	Hvor stor del af "nedetiden" skyldes (angiv i pct): - Jeres egen reaktionstid - Alarm 4	Hvor stor del af "nedetiden" skyldes (angiv i pct): - Jeres egen reaktionstid - Alarm 5	Hvilke af de nævnte alarmer kan normalt udbedre selv? Og hvilke skal montøren udbedre? - Alarm 1	Hvilke af de nævnte alarmer kan normalt udbedre selv? Og hvilke skal montøren udbedre? - Alarm 2	Hvilke af de nævnte alarmer kan normalt udbedre selv? Og hvilke skal montøren udbedre? - Alarm 3	Hvilke af de nævnte alarmer kan normalt udbedre selv? Og hvilke skal montøren udbedre? - Alarm 4
1	25			Udbedre selv	Udbedre selv	Udbedre selv	
2	20	20	5	Udbedre selv	Udbedre selv	Udbedre selv	Udbedre selv
3	10	10		Udbedre selv	Udbedre selv	Udbedre selv	Udbedre selv
4				Udbedre selv	Udbedre selv	Udbedre selv	
5				Udbedre selv			
6	50			Udbedre selv	Udbedre selv	Udbedre selv	
7	10	10	10	Udbedre selv	Udbedre selv	Udbedre selv	Udbedre selv
8	90			Udbedre selv	Udbedre selv	Udbedre selv	
9	20	20		Udbedre selv	Udbedre selv	Udbedre selv	Udbedre selv
10				Udbedre selv	Udbedre selv		
11							
12				Udbedre selv	Udbedre selv	Udbedre selv	Udbedre selv
13				Udbedre selv	Udbedre selv		
14				Udbedre selv	Udbedre selv	Udbedre selv	
15				Udbedre selv	Udbedre selv		
16				Udbedre selv	Udbedre selv		
17	50	50	50	Udbedre selv	Udbedre selv	Udbedre selv	Udbedre selv
18	80	80	80	Udbedre selv	Udbedre selv	Udbedre selv	Udbedre selv
19	0			Udbedre selv	Udbedre selv	Montør	
20	20	20		Udbedre selv	Udbedre selv	Udbedre selv	Udbedre selv
21	20	20		Udbedre selv	Udbedre selv	Udbedre selv	Udbedre selv
22		10	100	Udbedre selv	Udbedre selv	Montør	Montør
23				Udbedre selv	Udbedre selv		
24				Udbedre selv			
25				Udbedre selv	Udbedre selv	Udbedre selv	Udbedre selv
26	25			Udbedre selv	Montør	Udbedre selv	
27				Udbedre selv	Udbedre selv	Udbedre selv	Udbedre selv
28				Udbedre selv	Udbedre selv		
29				Udbedre selv			
30	10			Udbedre selv	Udbedre selv	Udbedre selv	
31				Udbedre selv	Udbedre selv	Udbedre selv	Udbedre selv
32	0	0		Udbedre selv	Udbedre selv	Udbedre selv	Udbedre selv
33	30			Udbedre selv	Udbedre selv	Udbedre selv	
34				Udbedre selv	Udbedre selv		
35				Udbedre selv			
36				Udbedre selv			
37				Udbedre selv	Udbedre selv		
38				Udbedre selv			
39				Udbedre selv			
40				Udbedre selv			
41				Udbedre selv			

Data fra spørgeskema

Bedrift-id	Hvor stor del af "nedetiden" skyldes (angiv i pct): - Jeres egen reaktionstid - Alarm 3	Hvor stor del af "nedetiden" skyldes (angiv i pct): - Jeres egen reaktionstid - Alarm 4	Hvor stor del af "nedetiden" skyldes (angiv i pct): - Jeres egen reaktionstid - Alarm 5	Hvilke af de nævnte alarmer kan normalt udbedre selv? Og hvilke skal montøren udbedre? - Alarm 1	Hvilke af de nævnte alarmer kan normalt udbedre selv? Og hvilke skal montøren udbedre? - Alarm 2	Hvilke af de nævnte alarmer kan normalt udbedre selv? Og hvilke skal montøren udbedre? - Alarm 3	Hvilke af de nævnte alarmer kan normalt udbedre selv? Og hvilke skal montøren udbedre? - Alarm 4
42				Udbedre selv	Udbedre selv		
43				Udbedre selv	Udbedre selv	Udbedre selv	
44				Udbedre selv			
45	25	25	25	Udbedre selv	Udbedre selv	Udbedre selv	Udbedre selv
46				Udbedre selv			
47				Udbedre selv	Udbedre selv		
48				Udbedre selv			
49				Udbedre selv			
50				Udbedre selv	Udbedre selv	Udbedre selv	Montør
51				Udbedre selv			
52							
53							
54	25			Udbedre selv	Udbedre selv	Udbedre selv	
55				Udbedre selv			
56				Udbedre selv	Udbedre selv	Udbedre selv	Udbedre selv
57	80			Udbedre selv	Udbedre selv	Udbedre selv	
58				Udbedre selv	Udbedre selv	Udbedre selv	Udbedre selv
59				Udbedre selv	Udbedre selv	Udbedre selv	Udbedre selv

Data fra spørgeskema

Bedrift-id	Hvilke af de nævnte alarmer kan normalt udbedre selv? Og hvilke skal montøren udbedre? - Alarm 5	Hvor stor en andel af de samlede nedbrud på et normalt år, vil du skønne skyldes hhv. kørerne, menneske eller mekanikken? - Skyldes kørerne	Hvor stor en andel af de samlede nedbrud på et normalt år, vil du skønne skyldes hhv. kørerne, menneske eller mekanikken? - Skyldes mennekselige fejl omkring håndtering/management	Hvor stor en andel af de samlede nedbrud på et normalt år, vil du skønne skyldes hhv. kørerne, menneske eller mekanikken? - Rent mekaniske nedbrud, der ikke er forårsaget af mennesker eller dyr	Oplysninger hentet fra robotten Respons vedr. kapacitetsudnyttelse Skal opgøres som et gennemsnit af malkerrobotterne i bedriften. - Malkninger pr. døgn	Oplysninger hentet fra robotten Respons vedr. kapacitetsudnyttelse Skal opgøres som et gennemsnit af malkerrobotterne i bedriften. - Ydelse pr. ko pr. dag	Oplysninger hentet fra robotten Respons vedr. kapacitetsudnyttelse Skal opgøres som et gennemsnit af malkerrobotterne i bedriften. - Ydelse pr. robot pr. dag
1		95	5	0	2,8	33,5	1319
2	Montør	90	0	10	1,87	19,8	1700
3		50	20	30	2,7	26,7	1794
4		70	20	10	2,4	28,5	1866
5		80	0	20	2,1	24,3	1377
6		90	5	5	2,5	23,1	1256
7	Udbedre selv	70	0	30	2,3	34,2	2350
8		0	0	0	2,4	25,2	1629
9		60	10	30	2,8	31,4	1600
10		0	0	0	2,53	20,4	1170
11		20	0	80	2,4	27	1730
12	Udbedre selv	70	20	10	468	30	1800
13		80	0	20	3,2	28,7	1017
14		80	10	10	2,6	24,9	1756
15		80	0	20	2,6	23	1400
16		80	0	20	2,5	32	1923
17	Udbedre selv	75	5	20	2,7	27,4	1838
18	Udbedre selv	0	70	30	2,4	26,1	1397
19		10	0	90	2,6	30	1950
20		20	60	20	2,8	31,9	1403
21	Montør	80	10	10	2,6	26,2	1594
22	Udbedre selv	15	0	85	2,7	38,5	1933
23		0	0	100	2,5	15,9	864
24		0	0	100	2,3	31,6	2299
25		80	10	10	2,8	34	2000
26		50	0	50	2,8	22,6	1506
27		50	25	25	0	0	0
28		70	5	25	3,1	28,1	1506
29		100	0	0	2,7	41,5	2500
30		50	0	50	3,2	35,2	1848
31		70	20	10	150	32	2200
32		25	50	25	2,6	30,5	1875
33		75	10	15	2,7	31,2	1959
34		85	5	10	2,38	21	1210
35		80	0	20	2,8	33,3	2100
36		80	0	20	2,05	24,9	1616
37		10	10	80	2,6	32,4	2210
38		0	0	0	2,6	30,9	1577
39		0	0	0	2,6	31	1900
40		40	20	40	2,8	27,5	1391
41		50	0	50	2,7	34,3	2503

Data fra spørgeskema

Bedrift-id	Hvilke af de nævnte alarmer kan normalt udbedre selv? Og hvilke skal montøren udbedre? - Alarm 5	Hvor stor en andel af de samlede nedbrud på et normalt år, vil du skyldes hhv. kørerne, menneske eller mekanikken? - Skyldes kørerne	Hvor stor en andel af de samlede nedbrud på et normalt år, vil du skyldes hhv. kørerne, menneske eller mekanikken? - Skyldes mennekselige fejl omkring håndtering/management	Hvor stor en andel af de samlede nedbrud på et normalt år, vil du skyldes hhv. kørerne, menneske eller mekanikken? - Rent mekaniske nedbrud, der ikke er forårsaget af mennesker eller dyr	Oplysninger hentet fra robotten Respons vedr. kapacitetsudnyttelse Skal opgøres som et gennemsnit af malkerobotterne i bedriften. - Malkninger pr. døgn	Oplysninger hentet fra robotten Respons vedr. kapacitetsudnyttelse Skal opgøres som et gennemsnit af malkerobotterne i bedriften. - Ydelse pr. ko pr. dag	Oplysninger hentet fra robotten Respons vedr. kapacitetsudnyttelse Skal opgøres som et gennemsnit af malkerobotterne i bedriften. - Ydelse pr. robot pr. dag
42		0	0	0	2,4	26,5	1595
43		45	10	45	2,9	32,5	2000
44		25	50	25	330	30	1900
45	Udbedre selv	60	30	10	2,5	30,9	2050
46		90	0	10	2,6	30	1860
47		70	5	25	2,7	26	1210
48		50	25	25			
49		90	0	10	2,6	38,3	2560
50	Udbedre selv	40	20	40	3,5	36,6	1700
51		80	0	20	2,8	29,8	1684
52		80	0	20	2,97	35,6	2006
53		80	0	20	3,1	33,1	1372
54		25	25	50	2,7	22,6	1450
55		0	0	0	3	36,4	2208
56		45	10	45	2,4	26,5	1250
57		80	5	15	2,9	35,9	2146
58		80	0	20	2,3	23,5	1680
59		50	0	50	2,4	30	2000

Data fra spørgeskema

Bedrift-id	Oplysninger hentet fra robotten Respons vedr. kapacitetsudnyttelse Skal opgøres som et gennemsnit af malkerobotterne i bedriften. - Andel køer over 12 timer siden sidste besøg	Oplysninger hentet fra robotten Respons vedr. kapacitetsudnyttelse Skal opgøres som et gennemsnit af malkerobotterne i bedriften. - Andel malkninger med interval > 12 timer	Oplysninger hentet fra robotten Respons vedr. kapacitetsudnyttelse Skal opgøres som et gennemsnit af malkerobotterne i bedriften. - Antal afvisninger pr ko	Oplysninger hentet fra robotten Respons vedr. kapacitetsudnyttelse Skal opgøres som et gennemsnit af malkerobotterne i bedriften. - Antal ukomplette malkninger	Oplysninger hentet fra robotten Respons vedr. kapacitetsudnyttelse Skal opgøres som et gennemsnit af malkerobotterne i bedriften. - Ledig tid i gns pr. enhed pr døgn	Anfør hvis der i bedriften er særlige forhold, der kan have relevans ved opgørelse af skemaet.
1	4,2	6,8	1,5	4,1	0	Ydelse pr. robot er gns. Total er 3957. Ejer kunne ikke finde ledig tid.
2	9,5	27,8	12	15	17,9	I denne besætning var der stor forskel mellem robotterne mht antal
3	7,1	12,1	1,6	7,9	8,5	
4	10,6	18,2	0,2	13	4,36	13 ukomplette af 160 malkninger pr. dag. Ledig tid: 4klst36 min. Eje
5	41		1,1	13	5,45	171 malkende
6	8		1,5	7	5	113 malkende jersey køer
7	9,1		20	2	4,3	Er meget træt af robotterne, skal ud og der opsættes malkestald i st
8	25		0,9	7	5	65 malkende
9			0,21		8	Brug Helpdesk til at hente oplysninger fra robotten, ejer var lidt usik
10	7	12		30		120 malkende
11	13			12		196 malkende køer,
12	3	2	50	7	5	
13	0	0,9	3,2	999	32,2	452 besøg i boksene men kun 225 malkninger på 71 køer = mange a
14	8,6		36,5	24,5	1,5	
15	6		1,4	25		
16	12,2	14	26,8			
17	7,5		0		5,4	Der var ikke muligt at taste ind laver arbejdsforbrug i forbindelse me
18	11	31,2	1,2	4,6	32,5	
19	20	11,8	0,5	1	6	OBS: ledig tid, 6 timer. Bruger ikke pattespray som kan forvirre lidt h
20	3,5	5,9	0,5	23	14	Ukomplette er for begge robotter ud af 255 malkninger. Ejer synes p
21	8,1	24,2	1,1	5,3	21,5	OBS. ejer flytter køer mellem 2 bedrifter og plejer kun at have "de gd
22	3,1	0,6	0,3	2,1	18	Utilfreds med serviceaftalen da firmaet har svært ved at overholde t
23	0	0	0	1,4	31,3	Trainer kvier med grime på de første 2-3 døgn for at vænne dem til a
24	6,8	28,9	20	16	4,07	Antal afvisninger og ukomplette er total antal på 24 timer af 168 ma
25	15		1	5	2	
26	4	15,4	2,5	15	13,12	Ydelse pr. robot er gns for alle tre. Ukomplette er total for alle 3 rob
27	0	0	0	0	0	
28			2,8	7		Ejer havde meget svært ved at finde de oplysninger som skulle finde
29	3		0,5	4	4	Meget glad for sin serviceaftale og turbutik som sørger for at fylde p
30	2,9	5,7	2,6	7	17	obs umkomplette er total for 2 robotter. Om sommeren er der færre
31	7	7	0,5	8	5	
32	4,8	9,6	0,98	8	0	Antal ukomplette malkninger: 8 ud af 456 malkninger på 125 køer. f
33	3,3	17,4	0,7	7,5	19	
34	25		0,7	16	8,5	117 malkende
35	8		1,9	2,7	2,24	190 malkende
36	3		0,5	7	9	65 malkende, ingen separation
37	2	5	0,7	5	3,4	135 malkende, goldkøer i bindestald, behandlede køer malkes i bind
38	24		1,9	9	7,5	166 køer,
39	16		0	6	6,5	276 malkende
40	14		3,2	8	6	
41	3	11	0,7	0	1,5	73 malkende køer

Data fra spørgeskema

Bedrift-id	Oplysninger hentet fra robotten Respons vedr. kapacitetsudnyttelse Skal opgøres som et gennemsnit af malkerobotterne i bedriften. - Andel køer over 12 timer siden sidste besøg	Oplysninger hentet fra robotten Respons vedr. kapacitetsudnyttelse Skal opgøres som et gennemsnit af malkerobotterne i bedriften. - Andel malkninger med interval > 12 timer	Oplysninger hentet fra robotten Respons vedr. kapacitetsudnyttelse Skal opgøres som et gennemsnit af malkerobotterne i bedriften. - Antal afvisninger pr ko	Oplysninger hentet fra robotten Respons vedr. kapacitetsudnyttelse Skal opgøres som et gennemsnit af malkerobotterne i bedriften. - Antal ukomplette malkninger	Oplysninger hentet fra robotten Respons vedr. kapacitetsudnyttelse Skal opgøres som et gennemsnit af malkerobotterne i bedriften. - Ledig tid i gns pr. enhed pr døgn	Anfør hvis der i bedriften er særlige forhold, der kan have relevans ved opgørelse af skemaet.
42	12		1,1	8	6	121 malkende
43	10	7		7	5	176 malkende
44	14	0	0	4	2	
45	3,2	23,1	0,9	7,3	13,6	Meget tungt luft i denne stald og mange fluer.
46	4	8		3	5,3	63 malkende, weelink foderbord, forkøling med glucol fra jordvarme
47	10				3,6	232 malkende, strøhængebane, der bruges ca 1. time dagligt på hen
48						
49	4		1,1	3	3,1	270 malkende køer
50	10		2,1	24	5,16	
51	5	12	1,7	6	6,2	107 malkende, rådgivningsaftale med dyrlæge
52	0	0	0,7	4	7,2	122 malkende ved besøg, ingen sep. afsnit, m dyrlæge 1 gang pr. må
53	1		0,5	5	4,1	83 malkende køer, 6-7 ha med afgræsning, 82 senge
54	12	36	0	7	6,5	
55	4		2,4	3	3,5	305 malkende, ikke sep. afsnit ved rob 5, kun Astri L én gang ugentlig
56	10		0,8	9	7,2	154 malkende
57	5	8,9	1,2	5,2	9,4	Indtil nu har alle køer været goldbehandlede men nu er celletallet la
58	9,9	21,8	0,1	28	2,01	OBS afvisninger er % og ydelse pr. robot er gns. for begge. Tiden 2,0
59	10	10	0,75	5	4	

Data fra spørgeskema

Bedrift-id																				
1	.. jeg ville ikke spille en smart rådgiver :-). Tallene kan hentes direkte fra robotfirmaet...																			
2	malkninger pr. dag (1,7+1,7+2,2). Samme gælder ydelse pr. ko: 18,3+17,3+23,8. 210 kører malkende på besøgstidspunktet. Antal afvisninger og umkomplette er total (479 malkninger). Stor forskel på tid i drift: 18:00, 20:39 og 20:30. Ledig tid op																			
3																				
4	tilføjede at han fodrer om sommeren sent for at få kørerne ind af marken.																			
5																				
6																				
7	edet																			
8																				
9	ker på hvordan alle info skulle hentes. Ledig tid: 8 timer Bruger 9 kg. halm pr. dag pr. ko i dybstrøelsen. Lysene er jævnt fordelt men ifølge ejer for få																			
10																				
11																				
12																				
13	visninger pr. ko... men de bruger TYR som har nummer og kan besøge boksene også. Den besøger ofte for at se om han kan få kraftfoder... det ødelægger statistikken mener jeg! I øvrigt kunne jeg ikke vælge "TYR" ved spørgsmål om inseminær																			
14																				
15																				
16																				
17	d inseminering end 15 min... her bruger der max 5 min. Hverken andel malkninger med over 12 timer eller ukomplette blev fundet!																			
18																				
19	vordan jeg var nødt til at svare på spørgsmålene da systemet tilbyder ikke " bruger ikke pattespray" i starten. Igen her må man taste ind noget dumt for børsteskit på Lely, trods at vi har her DeLaval robot (indtastningsskemaet er for dumt :-)).																			
20	risen på serviceaftalen for høj. Har udført og lavet egen løsning for at kunne fjernbetjene robotten via sin mobil vedr. reparation af enkelte alarmer som kun kræver "genstart" af robotten. Har kamera inde i boksen som han kan først kikke i sin																			
21	de" på den bedrift som har robotterne (malkestald på den anden). Burger hydratkalk-suppe som klovbad!																			
22	idsfrister for standard service. Nykælvere og velfærdshold er separat på "bagsiden" af den ene robot. Der har nykælvere 14 dage til at komme sig indtil de sendes til den store flok. Patterengøring er indstillet til 1x7 som ikke var muligt at taste i																			
23	t gå ind i gennem smartgate og robot efter kælving. Har selv gjort gulvet mindre glat ved at leje betongfræser (som murere bruger) som normalt bruges til at gøre gulve klare under fliselim! Virkede faktisk fint dette faste gulv (har ikke spalter																			
24	kninger. Ledig tid er 4:07, nogle gange opgives det som procenter, her i timer og minutter!																			
25																				
26	otter (3+5+7). Ledig tid er meget forskellig mellem robotterne (4:10,03:36 og 5:26). Gennemsnits ledig tid siger ikke noget så her har jeg taget total ledig tid: 13:12. Kunne ikke bruge skemaet for inseminering, han bruger kun tyr og det var ikke																			
27																				
28	s. Bedes hentet via direkte forbindelsen (eller fra ServiceCentret for Lely). Der var ikke muligt at taste ind under varmegevinding at varmen bruges til både varmvandsforsyning og opvarmning af boligen.																			
29	å hans kemi og pattespray dunke (har aldrig set efter kemi eller pattespray, de sørger DeLaval for). Bruger meget lang for at få kvierne lært på robotten (kunne ikke taste ind 2-3 uger i gennemsnit og de som lærer det ikke, bliver solgt.																			
30	kører da han flytter en del til anden besætning hvor de malkes i malkestald. Bruger ikke Astri L til børster men Hypred PA5. Ydelsen er en gns. ydelse, den ene robot (ude i hjørnet) ligger konstant med lavere total dagsproduktion, ca. 10% ifølge																			
31																				
32	ejer kunne ikke finde ledig tid. OBS. har aldrig rådgivningsbesøg (mærket ved "Over 20") og "over 1 1/2 time" - det var ikke muligt at slå ind "0" besøg :-). Er tilfreds med sin service aftale men utilfreds med hvor meget den har steget i pris de sid																			
33																				
34																				
35																				
36																				
37	estald,																			
38																				
39																				
40																				
41																				

Data fra spørgeskema

Bedrift-id																				
42																				
43																				
44																				
45																				
46	, foderaut., forseparation																			
47	tekøer																			
48																				
49																				
50																				
51																				
52	hed til sundhedsrådgivn., Henter køer over 4 timer pr. dag																			
53																				
54																				
55	t ellers børstekemi med sæbe fra Lely																			
56																				
57	vt og derfor har han ændret sin strategie igen																			
58	er 2 timer og 1 minut (ikke muligt at slå det ind i skemaet Ejer tilføjede at serviceaftalen er alt for dyr (men tilfreds med servicen). Har lagt vægt på at lave rutiner på den mode at der ikke kommer så mange alarmer (forebygger i stedet for at																			
59																				

Data fra spørgeskema

Bedrift-id																				
1																				
2	givet som % for gns.																			
3																				
4																				
5																				
6																				
7																				
8																				
9																				
10																				
11																				
12																				
13	ing, så der tastede jeg "Inseminærer selv"... vær obs. på dette. De kunne ikke finde ukomplette statistikken så der skrev jeg 999 for at få klart udslag!																			
14																				
15																				
16																				
17																				
18																				
19																				
20	mobil og se om der er køer i klemme, hvis ikke... kan robotterne "genstartes" via specielt udstyr - faktisk meget smart ifølge min mening (Snorri's)!!!																			
21																				
22	nd i skemaet!!!																			
23)																			
24																				
25																				
26	noget indtastningsfelt for det. endvidere bruger han meget mere tid en skemaet forventer til at hente køer (2 timer pr. gang). Rengører sjældent men bruger 1-2 dage til at gøre det, når det sker!																			
27																				
28																				
29																				
30	ejer																			
31																				
32	ste 2 år, langt over normale prisstigninger i DK.																			
33																				
34																				
35																				
36																				
37																				
38																				
39																				
40																				
41																				

Data fra spørgeskema

Bedrift-id																			
42																			
43																			
44																			
45																			
46																			
47																			
48																			
49																			
50																			
51																			
52																			
53																			
54																			
55																			
56																			
57																			
58	slukke brande). Det gør han ved dagligt vask og børste vask, så holder han øje med de steder so kræver opmærksomhed. Når han golder køerne op så trapper VMS'en dem ned i kraftfoder 14 dage inden de får en "Kold turkey" - så er de jo næ																		
59																			

Bedrift-id		
1		
2		
3		
4		
5		
6		
7		
8		
9		
10		
11		
12		
13		
14		
15		
16		
17		
18		
19		
20		
21		
22		
23		
24		
25		
26		
27		
28		
29		
30		
31		
32		
33		
34		
35		
36		
37		
38		
39		
40		
41		

Bedrift-id		
42		
43		
44		
45		
46		
47		
48		
49		
50		
51		
52		
53		
54		
55		
56		
57		
58	sten golde alligevel	
59		